大清光緒廿四年

外埠售報處

北京前門外廊房頭條胡同申昌○天津紫竹林沈竹君梁子亭○營口義順西當東老福興○煙臺韓德森醫院陽湖劉心平○南京信府河申昌○漢口黃陂街太平巷口江左漢記石印書局○宜昌江左漢記分局○新隆沙市江左漢記分局○九江全泰盛○廬州府全泰盛○蕪湖長街全泰盛○安慶江友醴三牌樓森昌○揚州灣子街劉承恩報房○江西乾昌全泰鑫朱禮記森昌福興潤萃雅軒○蘇州閭門東大街西首恆康錫館莊內○無錫北門外泰源銀樓○常州青葉巷翰墨齋筱畫店○杭州上珠寶巷石庫門內申昌○福州南臺怡興洋行○嘉興尉俶大○廈門卅六崎頂徐公館○汕頭全泰盛信局○寧波和泰黃端林江北岸廣慶記定海和泰局○溫州五馬路中正和○香港文武廟直街文裕堂書坊○陝西務本新報館○四川重慶湖南長沙清江胡萬昌申昌○山東西南府布政使街老福興信局○廣西湖南謝貴森昌○山西省鼓樓大街老福興信局○其餘外埠信局及京報房代售

申報

九千一百九十號

告白刊例

第一日每字取洋五釐第二日至第七日按日每字取洋三釐第八日起按日每字取洋二釐半結算字數則先以五十字之處為率多則以十字遞加至直行告白則以三百字起碼價值一律並不濫收此啓

十月初一日

上海零售每張取錢十文　外埠則照遠近酌加寄費　西歷一千八百九十八年十一月十三日禮拜　今日另出附張不取分文

分館遷移

蘇城包衙前鳳凰街向由本館設立申昌分店批發逐日報章以便諸君就近購閱近因是處房屋狹隘諸多不便業已移至閶門內東大街和森祥珠花店內發售報紙賜顧者務請認明往購可也此佈

申報館主人啓

添印白紙玉堂字彙出售

本局向印玉堂字彙久已風行海內惟所印均係竹紙現在添印白紙紙張格外潔白裝訂亦極精工每部計二本碼洋三角竹紙者仍碼洋二角欲購者請至三馬路申報館及申昌書畫室購取可也此佈

圖書集成局啓

外臺秘要出售

是書為唐王刺史燾所輯刺史在臺閣二十餘年蒐求古今奇方凡一千一百餘種裒成四十卷鈎元提要卓著靈效宋孫中丞刻之於前明程敬通先生刊印於後歙黃家久已奉為圭臬惟板本久已散失市無流傳本局由日本覓得初印原書用新鑄鉛字排印紙墨精良校讐詳慎現已工竣碼洋兩元五角在申報館申昌三洋涇橋煥文書局文淵山房棋盤街江左書林十萬卷樓暨漢口鴻文順記湖北省城煥文書局發售此佈

圖書集成局啓

慎防逆黨煽惑海外華人說

逆首康有為之惡蹟本館已逐加指斥普天率土凡有血氣者當無不髮指眦裂爭思食肉寢皮矣而不知其黨梁啓超之悖悍兇頑亦有不亞於康逆者前日曾登湘中紳士王益吾祭酒諸公公呈湘撫禀稿聲其罪狀請斥退時務學堂講席以端學術而正人心義正詞嚴無殊斧鉞昨又得湘人士郵際梁逆所批時務學堂課卷更覺悖妄紕繆有類喪心病狂其一曰中國之稅至　本朝而輕極孟子所謂輕於堯舜之道者大貊小貊也噫我　朝厚澤深仁淪肌浹髓而梁逆竟以貊比之無父無　君孰有甚於此者乎其一曰中國崔苻甚熾上無禮下無學賊民興喪無日矣我不知梁逆亦是戴高履厚含生負氣之倫否何以忍心痛斥　朝廷竟至於此其尚得齒於人類耶其一曰臣也者與君同辦民事者也如開一鋪子君則其鋪之總管臣則其鋪之掌櫃等也有何不可以去國之義彼梁逆早存一敗事後隻身遠遁之意於腦中乃欲諒人背　君去國窺其師厥其毒蓄更甚於洪秀全楊秀清之流矣原刻擬以漢奸龔孝拱等人竊恐尚未眞非當其他種種狂妄之說直與猘犬無殊所最為悖逆不堪幾令人不忍出諸口者謂議院雖創自泰西實吾五經諸子傳記隨舉一義多有其意旨借　君統太長無人敢言耳鳴呼噫嘻我壹不知梁逆亦是食毛踐土之人而敢為此語其於　君統太長之上即一借字始將思顛覆我　國家耶只此一言而已萬死不足蔽厥辜矣今者譚林諸犯早已懸首藁街而梁逆竟逞其狡兔之謀遁而之日本諒必與康逆及昔年謀叛之孫文輩羣聚一處互肆其詭計陰謀目前已鐵案如山萬不患其重返中華再謀叛逆然華人之旅居日本者或設肆或為夥或作工合通商各埠計之以數萬名計此數萬名中深明大義者固不乏人然安必無識見游移致被逆黨暗中煽惑互相勾結重肆狡謀星火燎原豈可不預為之防範雖日本耳目較近不患逆黨之暗長潛滋而航路既通無遠弗屆彼康梁諸逆烏能逆料其不舍而他適復慫其逆黨煽惑我經商歐美各洲之華人然則將由星使領事拘回治之乎曰是不能前者孫逆逃至英國經駐英大臣龔星使設法羈留署中既已入我羅網仍由英外部強行索去新疆叛犯白彥虎雖以曾襲侯之使才卓卓亦無從向之索回蓋格於中外律例之不同有非可強彼以就我者也則將如之何而可曰苟能如俄人之禁錮白彥虎使不能作浪興波此策之上者也否則當由政府移知星使將康梁諸犯之逆蹟刊印成書分給各埠華人使洞然於若輩之謀圍頤和園偪劫　皇太后實屬罪不容誅平日所著逆書亦無非欲攪亂乾坤施無寔在除舊更新之意而保國會中[illegible]保中國不保　大清字樣尤為狂悖無人理萬不可誤為信從庶幾諸逆計無所施惟是殘喘苟延不復能陰相煽結乎否則孫文既逃遊即有康有為梁啓超諸犯繼之安見康梁諸犯逃避之後不又有桀驁不馴者起而為大逆不道之事致勞　宵旰之憂勤乎蟣蝨微臣隱憂莫釋因為此說以告世之明於順逆者

本館接奉電音

○昨日上午京師飛電傳來　上諭五道　懿旨一道　硃筆一道敬謹譯登

○九月二十八日奉　上諭本日召見之河南候補同知黃鳴岐著發往武勝新隊交載漪差遣委用欽此同日奉　上諭京師門禁理宜嚴肅所有紫禁城及內外城派出值班官兵該管大臣及查城大臣自應逐日巡查乃近聞時有閒雜人等上城該值班官兵等所司何事嗣後該大臣等務當嚴密稽查禁止閑人任意出入官弁兵丁倘有曠班情事即著從嚴懲辦以儆玩泄欽此同日欽奉　慈禧端佑康頤昭豫莊誠壽恭欽獻崇熙皇太后懿旨奕劻奏遵旨校閱甘軍馬步各營操演完竣據實覆陳一摺董福祥所部全軍經奕劻認眞校閱各營弁勇一律精壯隊伍亦甚整齊一切分合進止均能嫻熟該提督治軍嚴整教練有方深堪嘉尚著賞給白玉翎管一支白玉搬指一個二玉鑲小刀一把交董福祥祗領以示優眷並著賞給該軍兵勇銀一萬兩由戶部給發並發各小卷袍褂料二百卷著董福祥分別賞給營哨各官所有該提督所部甘軍著休息數日即行移赴駐紮處所認眞訓練務期精益求精以副朝廷整軍經武至意欽此同日奉　上諭閩浙總督邊寶泉清正持躬老成練達由編修御史洊擢封圻自簡任閩浙總督以來整躬率屬勤政愛民任事實心克盡厥職前因患病奏請開缺迭經賞假調理方冀醫治就痊長資倚畀茲聞遠逝軫惜殊深邊寶泉著加恩追贈太子太保銜照總督例賜卹任內一切處分悉予開復應得卹典該衙門察例具奏靈櫬回旗時沿途地方官妥為照料伊子怡棠怡桐均著俟及歲時由該旗帶領引見用示篤念藎臣至意欽此

○二十九日奉　硃筆陸潤庠補授國子監祭酒欽此同日奉　上諭倉場衙門順天府奏請撥王恕園等處粥廠振米一摺所有通州王恕園等處粥廠煖廠棲流所加恩著賞給米一千五百石以惠窮黎餘依議該衙門知道欽此同日奉　上諭長萃劉恩溥奏全漕告竣請將出力員弁獎勵一摺本年江蘇等省海運河運漕白糧米數萬石先後抵通經長萃等督率坐糧廳等驗收完竣辦理均無貽悞長萃劉恩溥均著交部議敘所保出力文武各員均著該部議奏單三件片一件併發另片奏候選教諭王池等請照原保給獎等語著該部一併議奏欽此

聖體漸安

○京師訪事人來函云自九月初十日以後每日依舊由內廷傳出　皇上脉案藥單交六部九卿各堂官閱看主方者仍係前會請脉之六醫據稱月望以來　聖躬較前者少瘥從茲診攝得宜再扶以藥力當可日漸告痊矣薄海臣民為之欣慰無已

故督遺徽

○閩浙總督邊潤民制軍因病出缺已列報章按制軍由翰林登御史臺素以清正見稱某中堂在

總督任內奏獻瑞麥制軍事疏劾之鯁直之聲價動中外後以給事中授西督糧道按察使權江西布政使陝西巡撫調任河南所至清正勤愼未幾謝病歸中東之役由告病巡撫權閩浙總督異數也到任後整頓吏治一洗貪風其劾黃潘司去位一事閩人士尤交口稱之

董軍瑣紀

○京師訪事友人來函云自九月初六日甘軍與鐵路工人滋事後即奉調東行連日行經蘆溝橋一帶至初九日復因裝載木石之鐵車放氣驚走甘軍路旁之馬甘軍復向鐵路工人爭辯旋竟互相用武車上某西人施放洋槍擊傷一勇衆勇併將西人毆擊受傷衆工人亦齊集互鬥各有傷湧勇丁有因傷斃命者西人乘闖逃避甘軍拘工人四名而去蘆漢鐵路因之停工嗣胡雲楣京兆奉旨查辦刻已回奏尙未知如何了結也○九月十五六兩日甘軍次第排隊入都董軍門福祥亦於十五日進城仍息駕正陽門內東交民巷李姓家其隨來之勇則小住於大甜水井駝廠中廠亦李姓之產向爲蒙古來京卸駝之處地甚寬敞各勇暫住不至擁擠十六日軍門請安後奉皇太后懿旨命軍門駐紮南苑訓練兵丁軍門遂於十八日出京赴南苑練兵祇留一營在京駐紮其餘駐南苑者十營餘則分駐東南一帶以資防守○目下甘軍雲集京城內外糧食最爲要需董軍門前謁王夔石司農擬就近在京購貲米豆以足兵食司農告以宣武門炸子橋同義糧食店爲京師富商所開貲本殷實可靠軍門即遣管理糧餉之某君往店商議先兌付銀五萬兩按照市價批定米豆若干次第運交防營以後續行兌付店中人因刻下白米短少近畿稻田雖云豐稔而收穫無多南米又來者寥寥恐不能源源接濟商議數四終不敢應承遂作爲罷論聞現在軍門已另行委員赴他處購求矣

祖餞誌盛

○廣州訪事友人云許筠庵尙書重膺寵命簡授閩浙總督感激馳驅即擬於九月二十三日起程赴滬另附他船北上十九日兩廣總督譚制軍設筵署內祖餞行旌三十日司道各官在廣雅書局設筵水陸紛陳衣冠蹌濟制軍不忍遽拂雅意逐一酬應並詣各衙署辭別行色忽忽頗有君命召不俟駕之概粵省中協黃協戎特礮親軍二十名營官一員爲之沿途擁護

楚礦重開

○蘇州訪事友人云蘇省升用知府熊太守莨埔籍隸楚北向有祖遺山地在京山安陸等縣所產鋼鉛煤鐵礦苗素稱饒富光緒十三年曾稟請前南洋大臣左文襄公批准試辦旋因春夏陰雨連緜不能開採因即中止迄今已閱十餘載太守以各山礦質甚佳若棄而不取頗爲可惜遂會同丁經生觀察姚芝眉司馬俟大令鎭邦等鳩集股本商訂安章稟請總理衙門酌擬欵項以襄其成現聞此事業已批准俟南洋大臣須給鈐記即帶礦師砂丁前往開辦矣

招選學生

○金陵訪事人來函云省垣紳士胡君光燈及前湖南龍山縣知縣李大令智燾稟奉南洋大臣兩江總督劉峴帥批准在省城創設勸工學堂希擬給四牌樓自強軍舊日營房作爲學舍現已一律修整應用機器亦均購齊擬招選學生自十七歲至二十四歲者六十人二十五歲至四十歲者四十人皆須有力不吸洋烟者方能中選其二十四歲以內者須先赴奇暨街礦務總局內報名面試但能識字抄寫便可入選

妖僧敗露

○蕪湖采訪友人云由蕪湖往南陵中間道經石槐後茫茫前路水抱山環其中向多伏莽歷年夜航船之失事者已難數計近日聞上游十餘集小河窩有妖僧自號九千歲者往來西河金家閣三埠管黃墓渡一帶鄉嶺開山放票煽惑愚民手下匪黨密若繫星民人受其愚者每人先給洋銀一枚錢四百文彼即授以票布一方上有飛龍山忠義堂等字樣及英雄蓋世鐵面無私等口號令人誦習謂可永保身家鄉民畏其猖狂多有曲意承順者致附近一二百里內其黨何啻亘河沙數某日又令從者每人供給青蚨一百零八文名曰解貢郎以小河窰開設烟館之匪黨宗國興家設壇拈事經道憲張觀察訪聞密令三埠管匣卡委員房予明少尹值勘屬實遂於九月十四日黃昏時密派保衞營餞龔鄉守戎帶勇十餘名悄往掩捕此處距蕪湖四十餘里時交二鼓飛馳而至猶僅參橫斗轉月挂疎林匪黨止在烟館中短笛吹殘一枕黃梁夢入華胥國裏守戎飭勇四面把守然後破門直入一鼓成擒計獲匪黨中之放票要犯羅永興等四名起獲票布一捲小刀數柄獨妖僧已不見所在拷訊其黨四處搜捕亦無蹤影守戎恐久延生變先將四匪及宗押來蕪稟奉觀察交發審局研訊四匪供稱妖僧先於三日前出遊未返必匿跡附近鄉間旋有鄉民願爲眼線守戎乃復於是夜帶勇再去偵緝逃緝數月雖得端倪皆用先後癸差仍被漏網茲聞道轅已先將帮同放票之羅余二匪監候質訊其餘二犯則訊係愚民之被誘者想將來尙可脫身事外也

並無土匪

○蕪湖采訪友人云上月二十八日報紀土匪蠢動一事本係得自官場茲聞高淳縣境與皖南宣城交界處並無匪徒縣主亦未嘗有請兵彈壓情事惟春間所報高邑盜案則事出有因祗以地名人名展轉傳誤耳先是高淳所屬東壩鎭附近民人胡治森家夜被盜刦村民羣起追逐擒獲盜黨一名捆送東壩巡檢署由陳少尹押以進城縣差令改爲竊案胡不允遷延數日少尹遂據情申揭大憲札委溧水縣某明府一再驗勘以胡家係茅屋土牆門窗戶扇未見擅損新痕不足據以爲憑止盜案紳衿施珍等事不干已不應冒謁官長指引履勘仍以竊案定讞而將二尹撤任調省察看類而紀之亦以昭本館實事求是初無成見於其中也

查匪宜愼

○廣州訪事友人云九月初旬新安匪首鍾養水號召羽黨潛謀起事經地方官飛稟大憲飭鄭協戎帶勇往剿鍾匪知大軍雲集螳臂不克當車遂即逃逸嗣經設法密拿業已成擒餘匪亦皆解散番書岑方伯因念前者委員查訪未悉詳細情形貿然稟覆當即嚴行申飭並牌示云照得前因新安縣匪民將次滋擾事關緊要當經傳諭周守戎開銘遴派幹員迅往查探實在情形惟現據周守所委之員蔡令簡梁到轅銷差於傳見時對答支離該處情形竟似茫無知曉本司以事關緊要恐該縣稟報不實特諭委查探乃該令並不認眞查探明白似此糊塗荒謬豈不貽誤事機應將該令記大過一次以示儆傚此後如派委查事各員務當認眞查探明白稟覆毋得含糊欺飾自取重咎至各屬守丞牧令等遇有委員查諭之件亦須委派幹員前往倘或委人不當恐亦責有攸歸其各凜遵毋違特示

鴻江火警

○蕪湖采訪友人云九月初九夜南岸江口廣豐洋棚比鄰茅龍作祟磁吐紅霞十丈火龍夭矯長空江水爲之盡赤又值封姨肆虐火毬亂飛致北舍南隣登時波及轟轟烈烈直欲燒斷月窟天根僅餘中間源記米棧及洋棚免遭大刼約焚一點餘鐘始熄計燬茅屋七十餘家類皆三楚客民之蕩槳爲生者兒啼女哭殊令人入耳心悽是夜道憲因火勢逼近鈔關親自到場彈壓文武印委員弁吏皆指揮灌救餘力不遺是以匪徒雖有趨炎附勢之心卒皆斂手而退火滅後據保甲巡員稟稱內中赤貧凍餒者計六十四家道憲大沛廉泉每家散給洋銀一枚以資振恤又得善堂循例散施蘆席錢米俾焚香掃地重葺蝸居不數日即有縷縷炊烟出自茅籠領下矣至起火之由聞係向姓家因算帳起貫拍案過猛致桌上所置火油燈檯翻火燄飛騰遂兆焚如之卦云

蘇省官場紀事

○蘇州訪事友人云華亭縣金山司巡檢顧少尹光第現在丁艱所遺之缺經藩憲聶方伯詳請以本班遇缺先巡檢汪少尹貽尊署理○委辦北艮冬防湯二尹東暉假冐紳士費屺懷太史之名修函營謀差遡爲臬憲查悉立將委札吊銷並記大過三次停委三年以示薄懲所遺之差改委沈子餘二尹前往接辦◎藩庫現有餉銀急須解往金陵經上憲遂委朱大令賡且押解起程大令奉札後遵即趨轅謝委料理行裝不日即當就道矣

「遼水冰花

○牛莊訪事友人來函云營口電報局務自楊大令勉貽接辦以來已逾兩載茲聞楊君經上游調回總局專掌度支營口一

另委查緝總巡黃錫臣大令開文接辦大令係廣東嘉應州人由電報學堂出身於電務甚爲熟悉月內當可到營約於十月朔日即接鈐任事矣

○營口花會共有四處被其害者指不勝屈自天增棧包人賭負殞命後河沿某船甲長等二人又因賭相繼自盡一月內已害三命至婦女婢媼因此喪廉失節者尤多事聞於道憲出示通衢剴切勸戒然言者諄諄聽者藐藐苟非嚴行懲辦恐不足以懾若輩之心也

津沽客述

○天津訪事友人云開辦冬防宜先[illegible]查保甲本屆津郡由練軍五營及城守三營酌派勇丁分段梭巡以防盜賊現在城廂內外已由保甲局查明戶口給以門牌各營勇丁亦分地段修蓄樓止之所俟孟冬之朔即須一律舉行矣

○唐沽地屬海隅向無市面茅廬草屋鱗次櫛比一遇風雨往往頹敗不堪去歲始由有力者購地壤泥至今歲鳩工建屋三百餘椽景象一新居然輪奐山邱華屋蓋不勝今昔之思矣

漢臯近事

○漢口訪事人云漢口自大火之後匪月不雨和暖如春絕非深秋景象風乾物燥火警迭生居民亦易染時症僉以四鄉旱魃爲災相彼老農情殷望澤不知碧翁翁肯命雨師稅濕否

○向來沙市帮之在漢口設莊貿易者油鹽鏟布最爲暢旺不料近日市面寥落成本不敷以致虧折倒閉時有所聞黃陂街天元花行內某沙號已勢成弩末一敗塗地而又有沙號張積昌效高飛之鴻鵠所欠外欵約有四五萬之譜紹帮各錢莊均被累不淺

○前者漢口某烟袋店主因大火之後市中謠言四起遂將貨件運回黃陂暫避詎料船至道匯卡司事巡丁認作私貨勒令罰鏹三百千文方允了事店主迫於抑勒不敢不從事爲地方紳士所知大爲不服聯名上控不識將來作何了結也

○漢鎭被火之地前經督憲張香帥札飭地方官嚴諭災戶於起造房屋時一律將街道讓寬一丈六尺蕩蕩平平庶容東洋車來往近聞有人糾集股分擬設車行以闢利源而開風氣云

金焦寒魚

○鎮江訪事友人來函云鎮江姚一灣亶積昌桐油店係漢口分莊近日忽接漢臯來信知本莊忽然倒閉虧空三四十萬金所幸鎮郡分莊尚存桐油三千餘桶凡本街各錢鋪之有欵項往來者紛紛具稟到官請將貨作價抵償藉免虧累

○今歲自夏徂秋闔境均稱安謐近因天氣驟寒患瘧疾者甚眾是以城中業岐黃術者頗有應接不暇之勢大小藥鋪尤占利市三倍

○常鎮通海道長久山觀察曾札飭丹徒縣王大令出示曉諭城廂內外居民舉辦團練以資守衛現本城及四鄉居民各遵奉憲諭一律舉行無事則各守疆界有事則齊出救援因是近來地方頗稱安謐劫案亦屬寥寥團練之益固非淺衛徒

○邇來辦理冬防極形嚴密道憲長久山觀察會同新兵前營吳參戎水陸總巡周都戎每夜督率弁勇携帶洋槍在各處巡查霜柝之聲徹宵達日遠近匪徒一律懾伏是亦閭閻之福也

上海官場紀事

○昨日午前前湖南巡撫龍門書院山長吳淸卿中丞由蘇來申命駕至敬業書院拜會上海縣王欣甫大令大令因公他出由家丁擋駕

○提右營參將學楚材參戎定於昨晚因公赴松毗日飭丁分投各衙門辭行

諭民安分

○上海縣王欣甫大令蒞任後調查接管卷內有奉江蘇潘憲聶仲芳伯札開本司訪聞松屬各鄉鎮有等視徒開設茶肆終日招集遊手好閒之人引誘鄉民聚賭抽頭無知愚民墮其術中往往傾家蕩產無以爲生再有開設烟館藉以窩留匪類及招引婦女搭臺唱花鼓淫戲搶孀逼醮拐賣婦女搭串訛詐等情事飭令嚴行查禁以敦風化等因因即飭差嚴密查拿並傳諭各圖地保隨時禁止如有故違犯定當拘案嚴懲

嚴禁謠言惑眾示

○上海縣爲出示諭禁事准敕封正一眞人府張移開竊於七月二十日據友人函告并寄送刷單一紙妄捏假府之名撰刻妖言惑眾云戊戌年人死大半自七月至九月神哭鬼叫夜間有聲不可答言等語並妄開藥味尤屬荒謬仕機倘愚昧無知一經播惑妄投爲害匪輕其刊板存上洋新北門內東城脚陸吉泰紙號合就粘單請提該紙號陸吉泰訊究辦并示禁等因到縣准此合行出示諭禁爲此示仰軍民保甲人等知悉爾等須知妄言禍福以及混造無稽謠言煽惑人心大干例禁自示之後凡爾民平日惟當安分守法自能感召天和共安耕鑿切勿輕聽謠傳受其愚惑倘仍有不法棍徒造謠惑眾情事一經訪聞或被告發定即嚴拿究辦不貸其各凜遵毋違切切特示

領事行期

○法總領事白藻泰君因有要公須赴金陵謁見督憲劉峴帥定於本月初二日即禮拜二乘兵輪船起程俟抵白門然後泝江上駛再赴蕪湖公幹

水手釀命

○前晚某兵輪船水手甲乙二人登岸後步至洋涇濱西酒肆沽飲酩酊大醉一言不合遽啓爭端兩不相下大肆兇毆以致當場擊斃其一肆主見聞命案即將兇手拘送法界捕房未知如何懲辦也

放火何多

○前晚楊樹浦慶祥街茶市被匪徒潛置火種至三鼓後火勢炎炎直上幾肇焚如幸有途人瞥見大聲呼救近處居民急即汲水澆灌得即熄滅事爲巡防局員姚殿卿二尹訪聞立將看守茶市之某甲提局訊問本擬責賠被燬各物姑念貧苦不予深究諭令嗣後格外小心

○前晚法界後新街某姓烟店忽有人將火油塗抹其門希圖縱火幸爲巡街捕所見向前盤問火匪見事不佳乘間兎脫因即叩門告知其故翌晨店主投報捕房疑素有嫌隙之某甲所爲捕頭令將甲拘請讞員究辦

押追租價

○夫最時洋東投英界公廨控江春池陳譽甫租船悔議前日經署理讞員鄭瀚生大令與德繙譯福君升座會訊原告洋人未到江供開設長春客棧當向洋人租船時雖蓋有店號圖章然所立議據均陳所爲小的以不識洋文故託陳介紹且輪船向未開行安能向小的索取租銀一千五百兩陳供小的雖爲中証其事皆由江主持鄭大令商之福繙譯官以江旣立議單不能推諉著將租價限三日內照數繳案江陳二人交差看管逾限即將長春棧指賣備抵

上海巡局紀事

○前競十六鋪巡防中局委員潘仲泉二尹飭傳更夫柵夫汎捕地甲人等至局諭以嗣後於晚間二鼓後柵門一律下鎖如有來歷不明形跡可疑之人須細加盤詰不得受賄縱行倘不遵依定干查究眾皆諾諾而退

○前日偷兒陸阿如在某姓家竊得雄雞一頭由巡街捕勇拘入十六鋪巡防南局局員鍾篭如二尹提訊後判責二百板交捕驅逐

接錄治河條議

○一堤工當外灘水漲之時忽然走漏須看水之旋渦處所或以鍋覆或以絮塞如堤外之水不過淹堤二三尺堤內平地不過比外堤矮一二尺過水不甚大者可調人夫於走漏之處緊築大堤急築小月堤一道攔定走漏之水勿令伸腰出頭聽其流滿月堤內空處則內外相抵不致過水復於月堤兩頭用土實填於水池內築小餓堤一道可保鞏固此內者之法倘堤外水深五六尺堤內平地比外矮數尺則倉猝相乘何能兼此高厚月堤宜於運軟草鋪廂用土層層小壓出水則流自斷如無草堆積之處則皆拆附近民房苫草於堤外坦坡下挨次鋪廂來往挑土運草之夫只可於堤頂草上行走不可傷著堤坡此外堵之法此二法俱係急救斷流之後仍須挖開堤面尋出走漏之處層層用土堅填庶無後慮矣

一治河宜講四防二守何謂四防曰風曰雨曰晝曰夜風能刷水汕隄宜護雨則衝隄淋溝宜修晝恐水漲宜禦夜怕盜決宜巡何謂二守曰官曰民官乃在官之兵夫非專指官員而言也民乃近隄之百姓非統合境而言也兵夫可守於平時若遇水漲工險下埽簽椿之不遑無暇他及故須百姓協守百姓只可調礙水漲若水落工平農重不可緩也故歸兵夫修守然當大風大雨晝且難待又兼黑夜燈不能燃官兵人夫力不易施全在平時修治堤身蟻穴風洞早爲堅填水溝浪窩務凶到底層礙夯築毋貽隱患則風雨黑夜自可抵禦若平時不肯留心直至人力難施之候未有不潰決裂者上負 聖朝下害民生力守者能不愧於心乎

山東籌振委員江蘇金匱秦寅謹擬

泰西賛醫士秘製補腎聚精珍珠牛髓粉發兌遠埠函購信資自給倘有假冒察出稟究

本草云牛肉補氣牛骨髓補腎功稱獨步本醫士七次遊歷中華親診應接不暇每見世人輕年歿壽遍年無嗣更有身染損症亦頗不乏按其理初為先天不充繼被後天失調致有善歿身損無嗣等情醫者必存真相憫惻殊深由此設法製藥濟人此物用泰西童子肥牛祇取骨中之髓佐以珍珠並養元固本塡精等要藥用機器製成粉狀入口毫無腥氣善能補腎益氣壯陽健脾添精神養真元平五臟安三焦獲益甚繁筆不勝載蓋人如患腎虧氣虛損症癆瘵陰虛陽痿腰酸腿軟頭眩目暈面黃肌瘦等症服後奏效如神欲享尚壽欲廣嗣續欲強體質欲驅百病請常服此則延年益壽錫斯衍慶振如掌心中也連服十天面色即轉紅潤能服一月可長體肉十磅倘行房後體稍疲倦沖服三錢不使外邪乘虛而入且精神照常倍增試驗確有真憑識者請早衛身幸弗負本醫士婆心濟世焉每日早晚開水沖飲三錢毋庸戒口〇每罐洋一元每打十二罐洋十元〇售處在上洋二馬路中市西鼎新巷石庫門內暹邏大德通燕窩莊便是

乙三一〇八

京都同德堂戊戌九月廿五日至三十日遠埠購藥清單 五日一登 諸君賜閱如報上未列 芳名即係假冒請函示查俾得真藥是幸

汕頭從善堂湖北孫養齋均一百廿元溧陽金芝生四十元通州定和軒卅二元蘇州許桐椿蘇九華均廿元揚州洪公館
武昌邢聲谷均十元江西禮和莊十二元六角三河同善堂太平府署崑山守署西壩方徐亭均四元梅里杜寶祥二元三
角六江灣蔡恆森江西仝泰盛無錫鹽公堂厚仁硤石受昌華搭蘐太茂通州福潤興如皐震大昌東台許宅臨浦孔正發
周莊王義和平湖徐裕大王江涵沈青村搨彭用揖均二元石港曹步州一元四角安慶江公館瑣涇俞宅金陵同興太均
一元如皐震大昌五角涤涇項伯康二角 以上皆由信局來本堂購藥者本埠交易一概不登此係嚴杜假冒起見 閱者鑒之 上洋英大馬路五福弄口京
都同德堂藥局司事謹錄

乙三一一八

香港華英公司創製真正高麗參貝牛奶膏

養身第一法〇寄售上海新聞報館帳房〇棋盤北首老協記票行〇寶善陸祥記鐘表號〇周昌記客棧〇南市前鹹瓜街同慶堂發兌

本公司精製燕冬參貝牛奶膏專補人之氣血大和脾胃蓋肺屬金金盛則[illegible]今製此膏潤肺以燕窩為君補氣人參並用川貝母善能化痰和脾胃非牛奶不可配合君臣佐使服之者百病皆治世有五勞七傷諸虛百損陰火上沖頭暈目眩面黃肌瘦等症不論老幼男女皆可服此功難盡述〇大罐一元小罐五角〇本公司精製燕窩戒烟糖精善治遠年積癮包能盡除斷根此糖精功效力大應驗無匹老小皆能戒治服之過身爽快亦攻亦補而且能壯陽固精種子諸公早請購試便知本公司之妙法善治天下無雙大盒價一元小盒價五角批發另議一打起碼無不格外從廉如蒙 賜顧者須認明本公司飛鷹五老圖為記切切留神不悞〇上海在三馬路福康里口大街大甡堂義記藥房經理來往信資貴客自理

乙一〇八

蒙學報館遷至四馬路西中和內第一石庫門

乙三一〇八

招尋學徒

啓者金陵南門大街曹同人烟莊為招尋學徒事本莊有陳姓名昌榮年十七歲髮短面麻安徽青陽縣南陽灣人來莊學習三年並無事故不料去年四月下旬藉端逃走旋即招貼訪尋未獲迄今年餘全無影響可憐此子家有祖母年逾七旬父母亦已半百全賴此子以繼綫傳尤可憫者此子七代單傳五房孤弱設有差池香烟頓絕能不悲哉現其祖父母病子情殷雙眸泣瞽時發顛狂幾不欲生形情甚慘路人皆為寒心本莊能弗酸鼻乎再四思維惟有據情登報以廣招尋倘蒙 閱報諸大君子惻隱為懷互相傳述遍揚海[illegible]得佳音俾陳昌榮或能自悔作速回歸合家團聚陰德非淺如有確知昌榮下落報信而得者謝英洋十元或送來莊者川資本莊認給另謝英洋廿元若收留之家伴送來莊者除[illegible]飯食外另謝英洋三十元決不食言此佈

乙三一〇八

鑑目驚心

一樂人祇知今世窮〇那知財是前生福〇我今說與積福人〇勸世重財先積福〇有福自有財〇無福空勞碌〇若有一分財〇定有一分福〇德厚福自綿〇福厚財自足〇何故奢靡人〇乃以積福資〇任意恣淫慾〇何故驕縱人〇反以積福資〇倚勢欺窮獨〇何故痴迷人〇聚有積福資〇貪財無厭足〇何故慳吝人〇往有積福資〇撥財如割肉〇不肯積福田〇願做兒孫牘〇留了難帶財〇撇了易帶福〇臨時空手去〇徒向閻王哭〇吾為世人悲〇可嘆還再囑〇莫為兒孫計〇自有兒孫福〇不如看破財〇及早修些福

存心人啓

乙又一〇

感謝廣東宏仁堂珠珀犀牛黃八寶化毒丹眞眞神效

予友梁君患楊梅毒瘡誤服市上化毒丹收功雖速不數月毒氣大發上頂下穿鼻先爛去勝延及目痛苦萬分日夜呼號方知誤服該店輕粉升藥所致幸經廳謀夫談及上海三馬路西首胡家宅富春里內廣東宏仁堂犀黃八寶化毒丹珠黃生肌拔毒下疳散方真樂靈功效神速當患毒瘡亦服此丹而愈梁遂購化毒丸下疳散各二瓶內服外搽頓覺痛止消次日腐去生肌不及十日竟獲全愈迄今日服該堂麥精牛肉汁貢郭猜補藥酒精神倍加身體康健居然生男育女此予親眼所見觸目驚心每切記不往柳巷卸料日久竟忘其害朝夕花天酒地竟染橫痃下疳悔不可追而且腫痛異常因憶及廣東宏仁堂八寶化毒丹最為靈驗購服三大瓶外搽下疳散而愈陳而乘親戚來問瘡話及緣由莫不驚為奇事其有同患此病者彼此稱揚相率購服近聞各省皆獲愈此外則娼婦吳月娥久年梅瘡表兄楊之謙素患淋濁服化毒丹而均愈斯皆眞憑實據有口皆碑若非該堂用道地製煉精良焉能如此之奇驗哉予因身感大德因思海上為繁華之地花柳林立患此者日甚見多謹將前後詳細情節登報世〇同病慎勿交臂失之也 武林許靜山敬告

乙又一八

包愈內外痔瘡立奇功

廣東陳恒德堂始創熊膽珍珠人參蘆飛龍化痔丸此丸獨重用熊膽珍珠人參蘆專治一切惡痔服之立刻消患無形不靈還洋

凡患痔瘡之症雖風濕燥熱四氣受傷所致實肝脾腎三經虛損而成日久則生管成漏破孔穿腸膿血淋漓痛癢難堪本堂志在濟人不惜重資修合家藏秘方以眞正熊膽珍珠人參蘆為主佐以舒肝健脾補腎行氣固本培元等妙品專治一切內外惡痔服之立刻定痛消管生肌硬塊化軟根除蒂落再服一盒永不復發最奇者食後非但永不再發且壹身強體健飯量加增屢試屢驗凡醫不能見效但服此丸藥到包能病除並化痔除根之仙丹也如重者宜服正號其功更捷每合正號二元副號一元〇假冒甚多購者認明〇外埠函購信力自給〇分設上海英大馬路萬康醫園對門德仁里內石庫門廣東陳恆德

謹識

乙三一又

名不虛傳

九月廿三日天色晴和余約二三友買舟之城外遊眺甫至閶門城忽聞隆隆之聲如雷貫耳余詢舟子此何聲也舟子曰上津營練兵右營演操槍砲之聲也友聞告余曰吾輩一介書生鮮見演操何妨乘興往觀一擴眼界余曰可舟至大仙殿門首遂屬舟子移舟傍岸少泊即偕友舍舟登陸步至[illegible]正操大陣果見軍容嚴肅如荼如火認眞操練如對大敵槍砲整齊各色陣式步伐進退悉有法度獲觀籐牌小陣各技其一班子弟皆如虎如羆擺布陣圖操演雜技更[illegible]為少二寡雙操畢有鄰近士著告余曰此營即城守府曹道亭軍門管帶此公為官之清廉潔己守正帶營之認眞紀律嚴明每日親督兵勇之操練固非泰行故事者可比君[illegible]居近咫尺知之深見之久君亦知亦聞否余曰昔聞其名今果見其實觀其營務之勤練如斯其清廉可知矣噫統兵大員果能皆如曾公之認眞又何有外侮之可患哉蘇城守撫子啓

乙三一又

此與不同○大隆參燕號發兌真大山人參再造丸每粒一元

始創補益人身第一聖品麥精燕窩糖汁

此汁清潔鮮美無異玉液瓊漿有病治病無病調養更妙老人服之能補精神助元陽冬月手足不冷功勝參茸十倍中年能補先後天不足壯筋骨調經止帶小兒服之更易長大可免青筋疳積咳嗽失血痰飲諸般癆瘵陽痿耳聾以及瘰癧日久瘡不收口病後氣弱久不復元等症無不奏效加補最著者行房後四肢酸軟將糖汁沖飲一杯立刻精神百倍遍身暢快不使外邪乘虛而入蓋得其參燕之力食胃口不好飲食積滯服後頓覺腹鳴脹消飯量倍進屢試屢驗百發百中化痰止咳本精補髓滋陰補陽平肝潤肺固腎明目久服延年卻病有返老還童培元固本之功惟此種真方乃本號獨得秘傳絕非別種燕窩之糖可比因此名馳遠近食過者贊不絕口近來假冒愈多務須認明色味招票牌號為幸大瓶四元小瓶兩元 鋪分上海英二馬路泰和里內九十八號門牌大隆司事啟

乙三○六

公平洋行保險

啟者本行保險向例多年信實而行今告者現下加保號機生財貨物保價格外公道望欲保者斯請至本行面議可也 特此佈告

甲○X

石印讀史方輿紀要召股 天下郡國利病書招股

本主人藏有抄本讀史方輿紀要天下郡國利病書底稿各一部都中友人勸付石印公之同好首自預定三百部原期丁省成速闢見印出樣本字跡太小瀏覽刺目不易翻閱復商放大字體茲改托圖書集成局用大號新字排印登有開印告白方輿紀要裝訂三十二本限本年底出書郡國利病裝訂二十八本限明年三月終工竣本齋廣延名宿悉心校對用上等連史印訂加工合共六十本成書後售價實洋十二元決不減讓預附股者格外克己方輿紀要先收二元書成找洋一元取書一部郡國利病先收二元書成找洋一元五角取書一部當付股單樣本為憑兩書分買合買悉聽尊便附股者請向上海棋盤街文瑞樓蘇州閶門綠蔭堂察院場文瑞樓蕪湖文苑山房河南省及河南府文苑山房鎮江文成堂清江金聲堂漢口長沙省城經綸堂元記杭州甯本堂紹興聚奎堂各書坊均有寄售

二林齋敬啟 乙○三X

京都天寶齋靈芝人參鹿茸野山海狗腎扶陽種子衍慶丹

種子仙丹○靈驗非凡○鋪設上海二馬路中市西鼎新里石庫門內交易○謂余不信一試便知虛言欺人非我惟天

本草云海狗腎一物名曰膃肭臍其性大為扶陽補腎養精堅固一切諸虛百損五勞七傷療遺滑精髓酸骨軟四肢痿痛乏力服則立驗本齋獨秘真方用真正吉林老山人參關東鹿茸海狗腎並各種滋補貴品上藥君臣佐使相配製成惟藥性和平不燥不熱專治男子陽痿不舉四時可服舉而不固既舉未久或精薄如水精冷如冰或未交精泄而不射雖年輕損傷體弱之人服之能強筋骨壯身旬日髮老者服久陽足宛如幼年時也任意歡樂之事久戰久勝屢試屢效立能扶陽種子功效神速常服補命門益丹田開胃健脾壯筋活絡培元固本養精烏鬚黑髮返老還童卻病延年多子多壽此丸扶陽種子因十分靈驗敢稱第一絕非是誇口矣每料雙料念兩卅六元每兩雙料二元單料減半○另有始創秘製參茸海狗腎壯陽補身種子衍慶酒大瓶四元中瓶二元功效同上此酒如購十瓶照市九扣○壯陽暖腎種子膏每張一元○扶陽第一海狗腎每條洋六元○貴客信資自理近有假冒甚多購者慎之

乙一X

永年人壽保險公司

啟者本公司資本充足存在中國上海最穩極為便捷信實可靠保費公道而保者獲利較厚於他公司 海內諸君欲保者請至五馬路十三號本公司取閱詳細章程可也

董事華商李雲書朱仲遠 經理人謝綸濤 總經理英商華田告白

甲五X

麗芳照像放大公司新張

麗日耀金美雲藍之散綺芳風霏玉送月桂之飄香佇看容鏡照神真傳麗質預計莫贅插帽映集芳蓉前度麗華幸邀芳躅惠沾麗澤影攝芳姿茲擴宏麗之規模特廣芬芳之薈萃此本公司之所以由麗華而分設於斯也股資富麗充實之美堪誇聞譽流芳才具之精可采願 諸君子倘偕麗者同來於此秋澄勿負芳辰共賞於擇八月廿七日新張所備衣服麗都極黼黻文章之至是盛穠華芳艷增斜鈫寒鬢之光行見麗藻紛披翹盼芳蹤蚤賁是所厚望焉誌此謹佈希惟 垂鑒

英大馬路拋球場朝北門面新張麗芳照像主人謹啟 乙二○X

種子第一奇方

廣東宏仁堂第一家始創參茸芝朮海狗腎汁壯陽種子龍馬丸酒萬分靈驗脩市七假藥冒效絕乎滅宗若本堂徒託空言毫無實效亦然市上種子各藥不知凡幾從未有如壯陽種子龍馬丸之奇效萬分者也此丸乃異人傳授為方用真正海狗腎煉其精汁加入吉林人參血片鹿茸天生靈芝黃山野朮為君佐以各種滋補貴品熬膏去渣取其精液為丸故藥少勝多丸小力大專治陽痿不舉精衰腎冷諸虛百損五勞七傷見色流精未交即泄夢遺耳響面黑肌瘦眼花盜汗腰酸腿軟等症立見奇效最奇者服後一刻鐘週身發熱筋絡舒暢雖衰弱者翁立刻精神百倍功效當可大見且藥性補而不燥滋而不滯絕非霸烈宣淫之品故常服最能補命門益丹田益氣血壯筋骨開胃健脾烏鬚黑髮轉老還童屢試屢驗百發百中真水火既濟之良方卻病延年廣嗣之聖藥如服雙料則藥力大而取效愈速矣每兩雙料二元單料一元另有參茸芝朮海狗腎汁壯陽種子龍馬酒大瓶四元小瓶二元雙料加倍功同丸藥而更速鋪分上海三馬路西首寶春里

乙二X

吃鴉片之人不可不一試

泰西新法戒烟普濟水

泰西末士括打秘方創製如敢冒效定即稟究從以重罰售處在虹口崑山路廿號洋房間中西書院便知

人皆知吃鴉片有癮至問其何以成癮則雖吃烟數十年之人不能盡知蓋鴉烟用燈呼吸臟腑先受火毒烟氣既入由腸胃達於四肢上頂下踵無一不到即無一處不有烟油油生積積生虫虫生諸患是名曰癮制之之法要在殺虫消積去烟油解火毒又必有真方妙藥斟酌盡善人人皆宜使烟雖戒去而元氣毫不受傷然後癮可得而斷也市上戒烟藥所以不能斷癮者一以妄加參茸烟毒未清先行峻補名曰培元實固痼毒一以攙入烟膏或煉鴉片成粉放入藥內真癮雖便受毒愈深故吃烟者愈多戒脫者絕少亦以無真方妙藥之故也本主人末士括打夙精醫理自來中國即欲為吃烟之人定一真方傳除困苦精考數年博稽同志每製成一種戒烟藥即與有癮者服之凡歷百餘次經過老幼男婦新癮老癮不止數百人屢經改易藥品始行酌定是方製成此水務期人人皆宜絕無流弊先在澳門施送數千瓶服者俱能戒脫盡人皆知無庸贅述但工本頗貴不得不取回藥資今定售價大瓶二元小瓶一元再本主人所製各藥零賣皆有定價躉批可以從廉惟戒烟普濟水命名之義實欲普濟中國吃烟之人立誓不從中取絲毫之利即登報之費亦敝同人捐助如蒙各處醫院善堂官紳善士代消或購去施送無論千瓶萬瓶價同門莊一律並無折扣區區苦心尚希公鑒服法照常吃烟一毫不改或喜用熱茶或喜食水果均任各便惟過足癮之後照烟癮一錢服此水一錢頓頓如此癮大照加此水味甘微鹹入口芬芳即不吃烟之人亦可試服並無妨礙如不欲戒烟之人常 此水保不上癮面上亦無烟色遇有吞食生烟之人用此水二兩灌服亦可回生凡用此水戒烟三日之後便覺煙味漸淡半月之後精神大佳體強身健百病消除面色轉潤而烟癮已不覺自斷矣

乙三X

耀華主人秘製戒煙糖

局力自理八甬價洋一元
大馬路拋球場東首耀華
照像此醫見四馬路杏花
樓香港南昌澳口花樓同
昌青售
甲

怡和洋行啓

永明人壽保險公司

人生天地間莫不欲久遠計而爲久遠計則以保人險爲最善也本公司專保中西人壽險如保者定期已滿即可付回本銀並另有額外利益倘定期未滿而或有不測立即照保單如數賠償其賠償等情可在本埠由各董事商辦毋容函達外洋總公司以昭便捷計本埠英董事怡和洋行末士福佛老公茂洋行末士蓬臣華董葉澄衷先生席正甫先生黃佐卿先生朱子文先生惠傑臣先生如蒙 仕商惠顧祈移 玉英界黃浦灘怡和洋行江西路老公茂洋行或天津路十號怡和保險分行或法界二洋涇橋南四十二號怡和保險分行面詢可也此佈 總經理 乙

天仙茶園

十月初一日演

渭水河　定中原　文昭關　玉玲瓏　二進宮　寒宮　惡虎莊　戰太平　滑油山　臨潼鬥寶

夜演

平北海　九更天　乾元山　戰長沙　晴探　陰山　紅鸞禧　挑簾　義衣　稀奇古快　第一本

慶樂茶園

十月初一夜演正廳二角

南陽關　高望　過嘉　全大興　武府　行山歌　增安驛　新八計　美湘州　回杏花　新樓　戲　拾萬金

詠仙茶園

十月初一夜演

光武重興　送駕過關　收大梁　關興山　勝伯　道院　提全標操　鄭曹放花　家巧蝴　蜇拿蝶　淮汴梁圖　演代殺宮　拾子求廷

丹桂茶園

十月初一日演

清河橋　蘆花河　打嚴嵩　青風嶺　孝義節　吊金龜　八件衣　陰陽報　金榜樂

夜演

雙長　板拔　戰長沙　忠孝廟　白水灘　青面虎　大戰佘塘關　提拿康八　爲民除害　拾萬金

天仙茶園新戲登臺

請看新排連臺巧異樣燈戲

文武奇男傳

十月初二初三夜准演 乙

詠仙茶園

聘請京都內城府真正超等名角

李春來

初一夜准演花蝴蝶 乙

禮拜一拍賣

准於初一日三點半鐘在招商局中棧拍賣寶樹香水濃紅牛牌麵粉三百龍井十包屆時請至面拍可也此佈 乙 魯發行啓

禮拜一拍賣

准於初一日十一點鐘在招商局北棧第十號棧內拍賣上牌水門汀二百桶如欲看樣者請至本行面看屆時至該棧面拍此佈 乙 瑞和洋行啓

禮拜一拍賣

准於十月初一日十點半鐘在虹口崑山路中間一條第十六號住宅拍賣書樓大菜間房間廚房木器一切家用什物東洋車另星不計此佈 魯意師摩佈 啓 乙

欠租拍賣

初一日三點鐘在泥城橋東首賣岐昌窰貨店生財木器各色窰貨花名甚多不及細載此佈 陳鴻記帳房銀記代 乙

香港太古糖局

拍賣車糖

本行由港自運BA唛五溫B唛四溫半CW唛四溫二五又唛四溫又唛三溫七五三溫車糖準每逢禮拜二五早十點鐘在本棧房拍賣定即收定銀限兩禮拜出清如過期不出將定銀罰去下期另拍再前來又唛原名三溫半今將該又唛加工選造色白貨好比前大不相同今作爲三溫七五特此聲明 上海老太古洋行謹白 乙101

禮拜二拍賣

准於初二日十一點鐘在本棧拍賣藍秋羽綢絲巾綢布花標水漬另有羽綢等貨不計此佈 三馬路愛禮司行啓 乙

禮拜二拍賣

准於初二日下午二點半鐘在本棧拍賣三星五財神彩印標綢地花布五彩梅邊美人彝綢絲綢壽棉呢金英二二藍鐵尺六尺九八虎元絨花面巾親兵色羽毛雙龍小呢身兔羽綢十一磅八馬市布二去洋標半身粗布餘貨不計此佈 老公茂行啓 丙

廣東遐邇 [illegible]

走馬胎膏

治風癱半身不遂手足酸軟四肢無力筋骨疼痛或冷知痛痺倒難堪不能行動諸般風濕危重之症服之無不驗試驗救多人幸勿輕視每盅洋一元三本號大角◎分設上洋英界三馬路對門 乙

禮拜二拍賣

茲於十月初二日二點半鐘在華順棧拍賣外國藕粉二百四十六包貴客欲意者屆時請至該棧面拍此佈帝件 洋行啓 四三

禮拜四拍賣

啓者禮拜四即十月初四日十點半鐘拍賣照船路燈九老羽毛輪船牌九老彩綾五子荷花狀元十八士彩二喬彩九獅路路通劉羽綢十二磅十二十一磅彩三元十磅十二二十八子彩荷花彩人槍十磅四十八士圖紅四美紅三元藍牛紅人槍紅萬壽圖市布八磅彩十八子五子登科天姬圖紅萬壽紅三元烏金三元藍彩人槍藍三元藍四美藍人槍洋房雙人綠九獅七磅藍四美藍八槍探蓮圖原布八磅彩三元七磅紅三元紅彩人槍藍三元挺市洋標八磅雙絲紋十五磅老人頭粗布十二磅藍雙僧帽荷花吉慶圖人槍九獅和布狀元荷花劉軍圖彩四美紅五星紅金星七十二綫紅雙路燈紅二磅白金三元六十四綫烏金三元藍雙路燈洋房花毛市漂布等貨特此佈聞 元芳行啓 甲

失單

光緒十五年買得仁濟和股單一套計三股第一萬七千二百七十六至七十八號其摺已被途切業向該公司說明前摺準作廢紙特此聲告各寶號幸勿收買切要 李德興啓

格致書院講論西學啓

茲定初二晚七點鐘特請中西書院西文教習鍾家後生在本書院講論游歷美國情形供人聽聞同好諸君請來院坐聽可也

詩來

華興公司燕窩糖精潤肺滋陰提爲妙品而北服尤效蕃錫液丹物揚眠蕭峯翻絕句即希一費公司主人郢政與牛一勻能消鍊在喉蕭本圖甘魚吐沫芝蜂仙佳藥丹邱昔醫居士拜 乙

聲明議據

啓者本號旅日本神戶埠創自光緒十二年份股東全記號陸義記張尚景三者分設當時書立合同議據各執一紙於二十年間忽被中日失和義記回申寓於公正號姚鴻玉處至廿一年秋間竟遭病故其世故議據繼姚翁收藏不料姚翁於廿三年間亦相繼逝記名下之股份略有更動憑陸晉甫王明玉孫通江妥議日後將前議據檢出作廢已另立新議據與松齡執業爲憑倘有人持光緒十二年份陸義記股開全益議據已抵各款并押借洋等情亦或後來抵押概與本號無涉各號諸君翁不得局知特此聲明 日本神戶埠全益號告白 乙

周浦新開

華英大藥房

本號由上海四馬路分運各貨神驗藥水藥酒平價發兌丸散膏丹一律齊備兼售時新東西洋貨各色俱全凡蒙貴客賜顧惠臨同鎮將軍廟南首不致悞爲荷 乙

凡生楊梅毒瘡不可不看

余性喜治游於年遭某妓毒手致患楊梅花瘡滿身體痛苦難言市間化毒藥嘗遍無效幸賠上海三馬路慶安里內廣東宏仁堂犀黃化毒丹下痢散內服外搽而愈所異者愈後非但不發且今夏竟舉一雄蓋瘡疾後日服諸參茸芝尤海狗腎種子龍馬丸酒之力也然則同病者盍試之 招商局許銘敬謝 乙

毒門妙藥

八寶犀黃丸每兩八元
五淋白濁丸二元
花柳搜毒丸二元
外治花柳丹二元
一品化持丹二元
銀瓶八寶丸每瓶一元
慶修六神丸每瓶七角
百寶珍珠散每瓶一元
外治痔瘡藥每瓶一元
神效瘰癧丸二元一元
化毒生肌散每瓶六角
京都同德堂謹白 乙

QHAMBERLAINS MEDICINES.

曾伯廉各藥料

曾伯廉所製止咳藥天下無雙如人受寒咳嗽服此最妙因能將肺中之氣使去易出也小孩亦可服蓋藥內無毒性之故

曾伯廉所製痧藥能治大小腸各病用過之人莫不稱妙若能一服即愈也如大人孩童立即服下無不告痊

曾伯廉所製止痛油治痛風爲第一妙藥痛時敷之立愈愈後仍前敷治定可永遠除根此外如筋骨痛腰骨痛腳骨痛刀割火灼被瘡皆可用此藥治之 丁

分寄各藥鋪出售每小瓶洋五角大瓶洋一元

上海新晉隆洋行總經理

英十一月份票華十月十一開彩頭彩得英洋六萬圓

本廠計存洋二百五十萬圓存銀本國英德納與銀行預備付彩

本行經理華來賜票以來大彩疊出數不勝計彩洋見票立兌茲售英十一月份票即華十月十一開彩全張四元

將近開彩快請發財
華賚賜票

對開二元○四開一元○八開六角○分條三角另售劃一批發公道收兌紅票一概九五承蒙賜顧至五馬路中○或棋盤街北首本行購取外埠來函請認信箋上有紅字綠花邊及財童爲記餘者假冒○寧波江北岸北順泰洋行○漢口大餘利票行○鎮江益成票行○福州和泰行別埠不計○上洋德商北順泰洋行主白

唱戲機器兼定雜貨

本行新到最新機頭等唱戲機器比衆大不相同其價格外便宜永遠不壞包用不悞另躉批發均可兼辦代客定貨各色俱全○承蒙賜顧光臨五馬路中便是此佈○上海南順泰告白

洽昌土棧洋藥煙膏批發

在上洋三洋涇橋南塊坐東朝西石庫門自運大小洋藥精製精膏每洋八錢○畔公烟還灰每洋一兩三錢○宿膏一兩六錢○老陳膏二兩○戥膏二兩錢錢○公膏二兩六錢○洽籠三兩收本六成平頭外加蒙剎商賜顧杨認脳號

華來賜票十一開彩

華來賜票頭彩六萬元全張四元對開二元四開一元八開六角分條三角○澳門彩票新章兆彩更易得彩額設一萬四千號中彩有七伯八十張之多全張六元分條六角批發公道紅票立兌函賜即奉指明上海棋盤街北

燕製補丸

此丸專治肝病膽汁不和胃不消化大便閉結身熱腦筋不安痔瘡膀胱與內腎等症無不統治凡各症宜用經瀉者此丸詢推第一小盒洋一角大盒二角五分此藥各大藥房發售

蘭蕙譜出售

先君憶江公癖嗜蘭蕙培養有條著有蘭言述略一書曾付棗梨問世雅愛藝蘭者咸欲先覩爲快爰將家藏原本增序重印寄古香閣書坊出售以廣流傳翻刻必究每本價洋四角所印無多賞鑒家宜即購之

袁仲蔚啓

悅卷主人題

華興公司主人新法所製燕窩糖精治老人虛損小兒瘦症見效甚效允推妙品喜而書絕贈之○功能治瘦兒童喜願遂含飴份老情風味絕佳饒口齒齡來都道勝青精航海求來品無自珍甘平養肺信倫羨君本是調梅手妙製先能壽世人

產業出售

啓者今有朝南頭等產業一大座坐落老靶子路或全買或分買均可欲知一切詳細情形請至四川路三十六號門牌問戈登可也此佈

票據不憑

本號專代客報稅裝船不造買賣向來不以圖章賠借貨物告曾登報日久恐未週知特再聲明倘有假冒圖章出票在外朦混概與小記無涉

厚記 仝昌五 仝啓

明聖經出書

敝局石印大板明聖經附靈籤百首紙墨精良選運歲珍惜近今料工昔費價不敷本幸有隱君子賭貼耗資囑不加價每部仍售洋一角五分茲書成特此佈鑒

上海鐵馬路粕海山房啓

第二年第一會票即央十二份大票頭彩一萬八千元○十月念二開彩

澳門增額新章

大西洋澳門總督詳准政府創設是票每月藉付彩之餘悉充善舉是以札杏各口通行中外其開彩之公得彩之易滬海同傾瀏自運申消售以來疊獲大彩以此致屢不勝枚舉然票市之消路既暢票額之彩數宜增以佐諸君之彩與爰從英十二月票起額設一萬四千張得彩七伯八十張每張售洋六元分條六角其大彩開彩之日即晚有電到申對號單約遲一禮拜可到茲將彩目列後

頭彩一張得洋一萬八千元
二彩一張得洋五千大元正
三彩一張得洋三千大元正
四彩一張得洋一千大元正
五彩四張各得洋五伯元正
六彩五張各得洋二伯元正
七彩十五張各得洋一伯元
八彩五十張各得洋五十元
九彩六伯九十六各廿五元
附頭彩上下二張各三伯元
附二彩上下各一伯五十元
附三彩上下二張各一伯元

再額外號碼之票因攙亂以杜仿造小票起見購者鑒之

上海
亦中○老協記○必得成
同得利○萬有利○老必得
萬福源○天成○財運來
鴻運通○大有利○馥蘭號
老廣豐○發信記○萬福來
萬利昌 仝啓

廣東陳恒德堂
淋濁妙藥
珍珠琥珀立止白濁丸

此丸專治五淋白濁小便刺痛難忍溺管閉塞點滴不止日久不愈致成血淋沙淋等症無論一切淋濁此丸服之立刻清濁止淋止痛利便消壓化毒去濕扶熱輕症兩天重則四天包可全愈倘若不效原洋奉趙輕者一大瓶重者二大瓶定可除根愈後非但病除而且身壯體健精增元養精眞治淋濁之第一妙藥也每大瓶二元小瓶一元分設上海英大馬路萬康醬園對門德仁里內石庫門交易

嫩面玉容散

此散治男女面上油膩黑氣烟色酒刺雀斑暗晦等患每晨搽擦自然嫩潔潤澤秀艷顏妙品也每瓶三角每洋四瓶上洋四馬路中市京都天寶齋便是

壯陽補速○種子奇效

僕體質本虧因色慾過度致陽痿不舉日前在張園遇老同鄉處購得上海寶春里內廣東宏仁堂參茸芝丸海狗腎汁龍馬丸酒蝦蟲常不禁觸動心事即購該堂雙料種子丸酒各四瓶服後果然陽舉堅久迄今前豐體健荊妻懷孕矣

麥康里朱銘德謹謝

新章增彩

代理澳門新和公司彩票批發全張公道分條六角函購立奉背名一萬八千元起碼每張得彩卅五元此佈

廣揚謹

央紀醫生創製槍上戒烟膏

鴉片煙之流毒甚矣一染其毒氣百病叢生面黃肌瘦形如地獄之鬼深可憫也泰西善士議設戒烟之會奈流毒甚廣中國各省亦有此毒草故一旦不能驟除斯害本醫生今得藥草一種能治鴉片之害屢試有驗此草則以醫生之名名之故曰央紀戒烟膏每兩二元五角此膏和入烟中同吸烟之所往藥則隨之故能掃除腸腹中烟油烟積煙癮由漸而減自然脫離苦海可見天生一毒必有一物治之其理明矣功用詳仿單上海在英大馬路泰和里內廣英公司出售○燕窩糖精粉補益人身延年却病之妙大盒四元中盒二元

贈額照登

華興公司主人雅鑒
橘井同功
合肥李瀚章題

華興公司主人鑒
延年益壽
二品銜道員用席時熙題贈

上海中西大藥房
照相干片藥水格外減價

本藥房專運英國名廠製造各種照相器具藥水紙料發售數年以來迺承海內照相家爭先賜顧咸稱價廉物美銷塲既廣貨益新鮮茲又新到大小各式鏡子鏡箱不但輕巧靈便利於舟車携帶並且鏡光迅速無論飛禽馳馬可以一攝而盡至於人物山水更能隱微畢現毫髮無差所用藥料俱係洋字牌子猶恐不能明曉本藥房譯出華文並製成沖片藥水亦載明用法簡而易知倘不懂照相者覽之亦能一目瞭然也所有大小船牌干片快片月到一次新鮮無比雙料玻紙堅細異常放大紙厚紙放大鏡磁片牙片金粉銀粉巴留磁盤玻璃量杯軋光機器着色顏料暨洗照相所需一應俱全 仕商賜顧請認明四馬路轉角大洋房內交易庶不致悞

催兌紅票

第十二會澳門號單已到售出 亦中 之票中彩甚旺除外埠函咨請兌洋

輪船往海參崴

今有輪船名厦門准於十月初二日開往海參崴如各寶號欲裝貨者祈請即至本帳房面議此佈

美最時具

鐵廠召盤

茲有外虹橋東首葉洽記鐵廠生財機器刺床等件家伙一應出盤或另賣亦可合意者請至本廠面議此佈三日

葉洽記啓

上海華興公司燕窩糖精

延壽補身久已馳名海內老少咸喜食之今寄松江東門外新橋鎮樓天成樂號貴紳就近購取可也

慎防假藥

寗波城內近有匪徒仿造本號戒煙玫瑰參片引單列名華縣希圖戳音射利胆敢將 俯和隆崇題匾賞牌襲置單上妄自改綴全體句格毫無二致居心險惡其藥了苛晉喩既關本號名譽猶恐主顧一時受愚先行登報週布容再細探作僞人及假藥一經查訪得實送官嚴懲不貸

上洋華英大藥房啓 三〇X

日本郵船會社

啓者本公司西京丸准於十月初六日即禮拜六下午一點半鐘開往長崎神戶橫濱由長崎接續本公司輪船轉運釜山元山海參崴小包收到禮拜五午刻客票賣到初六日十點鐘止倘蒙 賓號欲裝貨搭輪者務祈早臨爲幸 郵船株式會社

五馬路公信洋行
經理火險公司

大英士于的士祁能

此公司創自倫敦始於一千八百廿四年資本四千二百萬兩今在申江招徠倘荷 貴紳商買保險房屋棧房住宅傢俬貨從廉倘遇不測賠賞迅速用特佈

上海中英大藥房
嚴杜假冒

竊思興利莫先於除害烟害之廣已若滔滔流水陷害我邦自有本藥房向英國名醫得枕秘方創製桂花參片一粒金丹濟世廣行力挽痼疾服者咸稱脫癮極速戒時戒後不生疾病毫無痛楚近有漁利之徒私冒本藥房之牌號賤買兜銷殊堪痛恨除已經察覺追究懲戒外用刊報章大爲布告購者須認明招牌記徵鐘應不致有悞 二〇X

賴家園橘紅

肺臟最驕每傷於咳夫咳由痰作痰由氣升故止咳莫先於化痰化痰尤宜降氣常考化痰降氣之品以粵東化州賴家園橘紅爲最然所出無多本堂不惜資本親往園中摘取故無假冒月照古醫寶藥仙製半夏及自藏數十年老陳皮製之均以去化痰氣之品故去痰而不燥無論外感作咳及遠年咳嗽老年夜咳服之立奏奇功每瓶洋二角〇并有正化州賴家園橘紅出售每個洋五角〇廣東普仁堂分設上洋棋盤街開張 XX

新到天平

茲本行出售美國名廠好厚牌天平已歷多年早已馳名遐邇今該公司專託本行經售中國各口座平每隻四百磅起至二千五百磅止並有絲廠紗局所用檯上擺平兩數起碼至十六磅爲止無不俱備其價批發格外克已各貴商賜顧是荷 英大馬路晉隆洋行啓 十XX

賞格

本月廿七日晚間在虹口中虹橋東首失落田單半張係廿三保頭圖業戶樂廷爵計田五分零倘有人拾得者望送至裏虹橋東首公和南貨店賞洋十元如有存匿不交者出月即當赴縣備案呈請遺失該單作爲廢紙此佈 乙二XX

失票

今遺失協記竹行一百廿六號票洋五十元九月十五期一百廿七票洋五十元九月十五豫興竹行票洋五十元十月初五期已向前途說明矣作爲廢紙望各寶號切勿收用特此告白 乙二X 正大行啓

染坊台閱

本行經售德國名廠各種上等顏料兼名已久爲中國各染司未得其法染就顏色總不經久今該廠特派化學洋染師來華敎習所染各種顏色永不退色倘各染司欲得其法請到本行自當指引不取分文方知該廠精製之妙 三馬路愛禮司行啓 乙XX

工部局示
第一千三百零三號

特諭一切人等知悉嗣後如有事函稟本局須具本人的實姓名自當保護其不具姓名者一槪不理其咨凛遵毋違切切 西歷一千八百九十八年十一月十號總辦濮蘭德諭 甲二〇二

九月三十日錢銀洋並匯票行情列左

新匯劃收市	七錢三分五三七五
銀拆	二錢二
龍洋	七錢三分二
錢找頭	八百五十文
市錢	一百二十三千文
卡錢	一百二十二千文
衣牌	九百二十文
足赤	三百六十五兩五
遠期標金	
現貨標金	三百六十十兩五

大英醫
新到鰵魚肝油

此魚油精力頗大功效迥別專治五勞七情勞傷吐血久咳傷肺破金絡血勞瘵色傷哮喘氣逆童子勞等患此者可將此油由漸而久積服三月可收全功無論本元已成不能醫治者服此油服下不令間斷即能日見輕減久而自失如常人無病服之亦能長養精神身體強壯每日二次每服一調羹漸漸加多 大英醫院啓 甲XX

上海頭等美昌機器打米

啓者本公司歷年以來所打白米早經風行寰海遇凡行棧店鋪居家日用之米爭先恐後中外紳商貴客共稱精美素許本局機器之妙可爲粒粒明珠共然鴻起聲播遐邇如蒙貴商豪客惠賜數益自當格外愼選上上頭等機車精益求精以廣招徠而昭勤重致副雅以數以章名堅矣 甲一X

檀香山普閏彩票

本行運售該堂彩票詳細章程載明前報票設二萬號得彩九百五十七號全張十條售洋二元半張五條售洋一元頭彩一張得洋一萬元上下附彩各一千元二彩兩張各得二千元上下附彩各二百元餘詳仿單得彩容易而價又易於舉手也所收票款除付彩開銷外悉充該堂善舉之款故蒙中外紳商見信樂購如有懷疑幸勿賜教上月二彩售與寗郡德大號黃琴翁所得茲售英十一月票即華十月初八日開彩次日電傳頭二彩對號單約半月可到批發格外克已函購立在各大埠者有寄售嘉善泰亨祥杭州珠寶巷發記萬利及揄花興號濟上海有利恆記洋行經理普閏堂羅師能謹啓 乙二X

名園召賣

啓者滬北愚園全座房屋生財假山樹木花草另有園傍洋房一所以及全園地基一應在內均欲出賣如合意者請至本行寫字房面議可也此佈 高易公館啓 乙三三X

瑞生洋行
經售各種機器

英國第一著名梁白生倍廠所造新紗機器早已風行遠近中國各紗廠所用共計十八萬錠子之多他如華廠之鍋爐引擎修理機器利物浦廠之織布機器格爾內所造滅火機器復排克斯之濾水機器無不抽水出新羅巧適用又名廠所造引擎發電機器電汽以及可資運動各項機器用之電汽車爲心裁獨出精巧絕倫皆該廠派一洋匠駐滬專司裝電燈機器以上各廠皆歸小行一家在華經理可包用價亦克已倘蒙貴官商賜顧請移玉至小行看圖面議價值可也此白 甲三〇〇一

遺失提單

九月廿八日在新關遺失和利船新牛提單一紙第四千六百七十六號已向和利船記明作爲廢紙望各寶號切勿收用倘有拾得送至大馬頭鄭洽記土棧是有酬謝特此告白 乙三XX

大清郵政收信時刻歸並傳單

寄往何處	輪船名	某日	截止收信時刻
吳淞	火車	初一日	上午八點鐘 上午十一鐘 下午一點半 下午四點鐘
寗波	北京	又	下午三點
蘇州 杭州		又	下午四點
福州 廈門	日本公司	又	上午九點
烟台 濟密	背復士托	又	下午六點
香港廣東 汕頭灣 香港	鐵門	又	晚又刻八點至九點
牛莊	嘉山	又	又
鎮江南京 蕪湖九江 漢口沙市 宜昌重慶	江永	又	又

掛號信件聽於可限時刻前一點鐘送到郵政局郵票每日上午八點售至下午六點又晚刻八點至九點鐘止

銀行電匯銀票	二先令八辨士八之二
銀行現銀票	二先令八辨士八之二
銀行三十月期票	二先令八辨士八之三
銀行四個天期票	二先令八辨士八之四

九月三十日進口船禮拜

船名		往來	行名
保華	輪船	由長江	鴻安公司
臺灣	又	由汕頭	太古公司
西安	又	由汕頭	太古公司
十月初一日出口船禮拜一			
東海	輪船	開往仁川烟台長崎元山旅順口海參崴	道勝行
仙臺丸	又	上午十點鐘晚往福州廈門香港	郵船株式會社
寶華	又	晚往長江	[illegible]公司
江永	又	晚往長江	招商局
紳門	又	晚往香港粵省	禪臣行
豐光丸	又	開往長崎	堯件行
福山	又	晚往牛莊	怡和行
致遠	又	晚往香港省城	招商局
泰順	又	晚往煙台天津	招商局
十月初二日出口船禮拜二			
舞鶴丸	輪船	直放神戶	郵船株式會社
瑞和	又	晚往長江	怡和行
連升	又	晚往天津	怡和行
江天	又	下午往寗波	招商局
廈門	又	開往海參崴	美最時行
十月初三日出口輪船禮拜三			
德興	輪船	晚往長江	鴻安公司
界首	又	開往長崎神戶橫濱	和眾公司
鄱陽	又	晚往長江	太古公司
圖南	又	晚往汕頭廈門	招商局
十月初四日出口船禮拜四			
大井川丸	輪船	晚往長江	郵船株式會社
十月初五日出口船禮拜五			
麥歪斯	輪船	開往神戶香港新嘉波比能	利康行
十月初六日出口船禮拜六			
西京丸	輪船	一點半鐘開往長崎神戶橫濱釜山元山海參崴	郵船株式會社
十月初八日出口船禮拜一			
渥哥	輪船	開往香港外國	英公司

西報論湖南通商事

○天津國聞報譯倫敦某報云湖南一省現欲通商並將洞庭湖開拓其中利益各報論之詳矣玆湖南富庶中各行省船舶在洞庭湖轉運亦極便捷長沙府城之湘河相距三十里已有工程師驗過中號輪船一年中有九個月可以駛至衡州入水九尺深之淺水船則終年可以行駛長沙為通商都會若將長沙開為通商口岸則於全省皆有利益湘人立志甚堅然並非不喜西法且多有喜與西人交涉者長沙省城已創設電燈並設書院教習英文矣第二站地名湘潭為茶葉出產最盛之地商務較勝於長沙長沙為首郡首縣夙稱繁劇離湘潭七十英里有一府城名曰衡州輪船之入水淺者可以入內行駛離湘河口不遠有一小鎮有水數支從此處匯流前擬將此地作為通商口岸湘陰之地不通商務其地亦不合開通商埠常德府沿河一處極合作為通商口岸船舶由沿河開至常德過此即不能行其地商務繁盛洋貨銷流亦廣岳州在洞庭湖口其地亦不合開雖未見與西人構釁惟欵待西人禮貌似不甚周到如在此開通商口岸不過湖南所產之茶可以載至岳州再由岳州換輪船運至漢口轉運較便然亦未必有大利益也洞庭湖之船舶運貨維艱若將湖南省洞庭湖開通輪船可以駛行貨物運載定有利益運載便捷則漢口商務更形暢旺湖南通商既有如此大利日本人必致過而生心暗相傾奪刻已有日人多名整頓己國貨物使其設法多銷矣

上海縣署紀事

○福山鎮總兵韓總戎有馬一匹於七月間被賊行竊來申經徐家匯巡防分局巡勇拘獲解送法華司署司官王二尹將竊犯訊辦發落其馬另由某姓具結領去現為總戎所知派兵至法華司署聲明其事王二尹即將原騐馬匹查提到案昨日申送上海縣署請王大令核奪大令查悉來兵已去姑將馬發往放生局候總戎信再核○朱洪喜向在虹口頭壩開設合茂乾記煤炭店於今春二月倒閉結欠同業全泰豐泰等五家貨銀二百八十餘元控經英界公廨移送到縣訊追交保限繳前日新任上海縣王欣甫大令查閱舊卷以此案早由沛大號主沈汝蘭將朱保去迄今已逾兩月尚未繳銀特發牌票飭令原差立催沈汝蘭將朱交案嚴行比追○前日保甲總巡戴子勸明府派勇解送淮安府山陽縣人沈長發一名至上海縣聲稱此犯由新閘分局送來因在馬路上見李王氏手持青蚨六百文遂強行搶劫拘解到局後訊係游勇當經責枷懲辦深恐釋出後仍蹈故轍特送請遞解回籍大令准如所請立飭書吏備文已於昨日派差押犯起解矣

南市捕房紀事

○前日傍晚時張姓將病馬為東馳經南市新馬路忽然倒地為某號巡街捕勇所見拘解捕房由捕頭王榮培罰洋銀一元○前日傍晚時賣糟飯人王瑞林在毛家弄馬頭浙米有張姓者在彼挑水致將米撞翻浦中互相爭執事為十九號巡街捕勇所見拘入捕房捕頭令許償王小洋四角一併斥釋　南市錫諮公所司事周亦元在船戶陳榮生處查驗貨物陳膽敢以多報少以致爭毆由十九號巡街捕勇拘至捕房捕頭倩十六鋪地甲帶往理處　東洋車大湯春林徐二因事在新馬路互毆徐力弱不敵竟被湯擊傷互扭至捕房捕頭將湯管押一宵○前日東洋車夫華阿大在新馬路拉車疾馳以坐客趙竹如從車中跌下傷及頭額由二十二號巡街捕勇拘至捕房捕頭管押二點鐘然後釋出○南市花生公所中人投捕房報稱前日衣袋內藏有押爰簪一枝大洋五元小洋十數角行至董家渡相近忽然失去務須查緝捕頭飭派捕人等躧緝務獲○前日有周姓船戶在毛家弄碼頭新馬路無端狂喊由局差拘至捕房捕頭罰洋五角

英界公堂紀事

○妓女陳素卿籍隸維揚浪跡申江在阿妹所開妓院隱藏香巢與押客某甲有白頭約甲欲為脫籍備作小星無奈妹索價甚奢甲無力壞其懲變事遂未果素卿志切從良遂於前晚輕移蓮步奔至英界公廨陳訴被鴇指阻情由值日差入內稟明鄭瀚生大令著暫交官媒管押候訊○陳張氏生女阿生素悔違忤前晚又因細故與母在途爭吵為三百八十一號華捕所見因即拘入捕房捕頭著轉送英界公廨請懲鄭瀚生大令諭令暫押候訊

美界捕房紀事

○前晚小竊王阿二在蘇州河某姓駁船上竊取布篷等件為包探沈阿鶴所見因即拘入捕房押候解送公堂究辦○昨午甬人張阿才王阿德在漢璧禮路忽起爭端互相毆擊巡街捕喝阻不依遂拘入捕房押候送公堂查明核辦○昨晨某號華捕巡至燮昌自來火行後面見有孩屍一具因即投報捕房捕頭令傳地保報請善堂備棺收殮

壽康土莊
督製烟膏　自運各土

道地各土批發　寄售壽輿公司創製燕窩糖精　大匣四元　小一二元

開設法界三茅閣橋自辦大小洋藥川雲西土零躉照批精製各種烟膏刻土價飛漲照本發兌價目列於下
九龍膏每洋八錢○大土清膏每洋九錢○陳小膏還灰一兩一錢○宿膏還灰二兩二錢○陳膏還灰二兩三錢○公膏還灰二兩六錢○陳碭膏還灰二兩八錢○川膏還灰二兩七錢○冷膏還灰三兩二錢○凡蒙仕商賜顧者請認壽康為記庶不致悞

上洋三茅閣橋壽康土棧白

花柳 毒門聖藥

京都天寶齋藥局○天下馳名○靈驗第一○異人傳授珠黃八寶化毒丹○包愈男女一切楊梅結毒限日全愈永無後患

此丸乃本齋獨得異人傳授眞方重用眞正犀黃珠粉愈珀極品上藥泡製久練成丹專治男女楊梅結毒橫痃下疳小便皮破腐爛一切毒門無論初起染久包可限日全愈如前醫不精服藥不愈或庸醫圖利不顧人之性命攸關猥用輕粉升藥倒提丸等當時立愈乃毒氣內閉逢春又發四肢痛酸甚至鼻塌髮禿紅斑起點皆綠毒藏筋絡日必染妻絕子其害非淺餘毒未淨其患不休此實醫者未得方遞患者豈望安全今本齋不惜重資修合濟世染者即將此丸服下立刻止痛消腫去毒凡極重極危之症服藥一料立可全愈價雖略貴而效足值當能掃毒骨內一切毒氣且能生育無害屢試屢驗必發必中輕者五天全愈重者七天絕根如用倒提丸輕粉升藥雷殛火煮凡誤染此毒者雖諸醫束手危險萬分請嘗試之方知本齋藥靈方眞之功也○每料價洋十元每瓶洋二元○另有珠黃下疳散每瓶洋七角如男女下疳腫爛或陽物臭爛成筋或爛去半節搽此散立見拔毒去爛生肌止痛保復原形仍可生育得子此乃第一仙丹也○立愈珠珀五淋白濁丸價洋一元○鋪分上海二馬路中市西鼎新里口石庫門內便是

立止遺精第一妙方

廣東陳恒德堂創愈遺精愈後永無再遺之患若有半句虛言神明共鑒

凡患遺精之症皆由腎水耗竭相火上炎或思慮太甚酒色過度以致心腎不交無夢且遺日久則面黑肌瘦四肢酸軟虛損勞傷從此起矣本堂深探病源得異人之妙方秘製奇效遺精丸此丸專治遺精當日立止屢試屢驗百發百中無論遠年初起有夢無夢服之立刻見功重者二大盒除根輕者一大盒全愈永無後患真水火既濟之妙方常服大補氣血延年却病煖腎種子惟此種妙方四海之內乃本堂獨得秘傳之妙方請心安神止遺除根之真藥每大盒二元小盒一元○假冒甚多購者認明○函購信資曾理○鋪分上海英大馬路萬康醬園對門德仁里內石庫門廣東陳恒德堂謹白

英商老沙遜洋行水火險公司

本行經理水火險公司總公司向在倫敦已有數十餘年計存本銀一千九百萬兩專保岸上火險各口洋面水險倘遇不測無不立即照賠保價格外公道如蒙紳商賜顧請至英大馬路黃浦灘本公司帳房面議其水險單六點鐘以後送至二洋涇橋南首萬和里分行帳房如逢禮拜日亦可打回單為憑

本行司事楊永魁謹白

上海西涇路村井紙煙公司

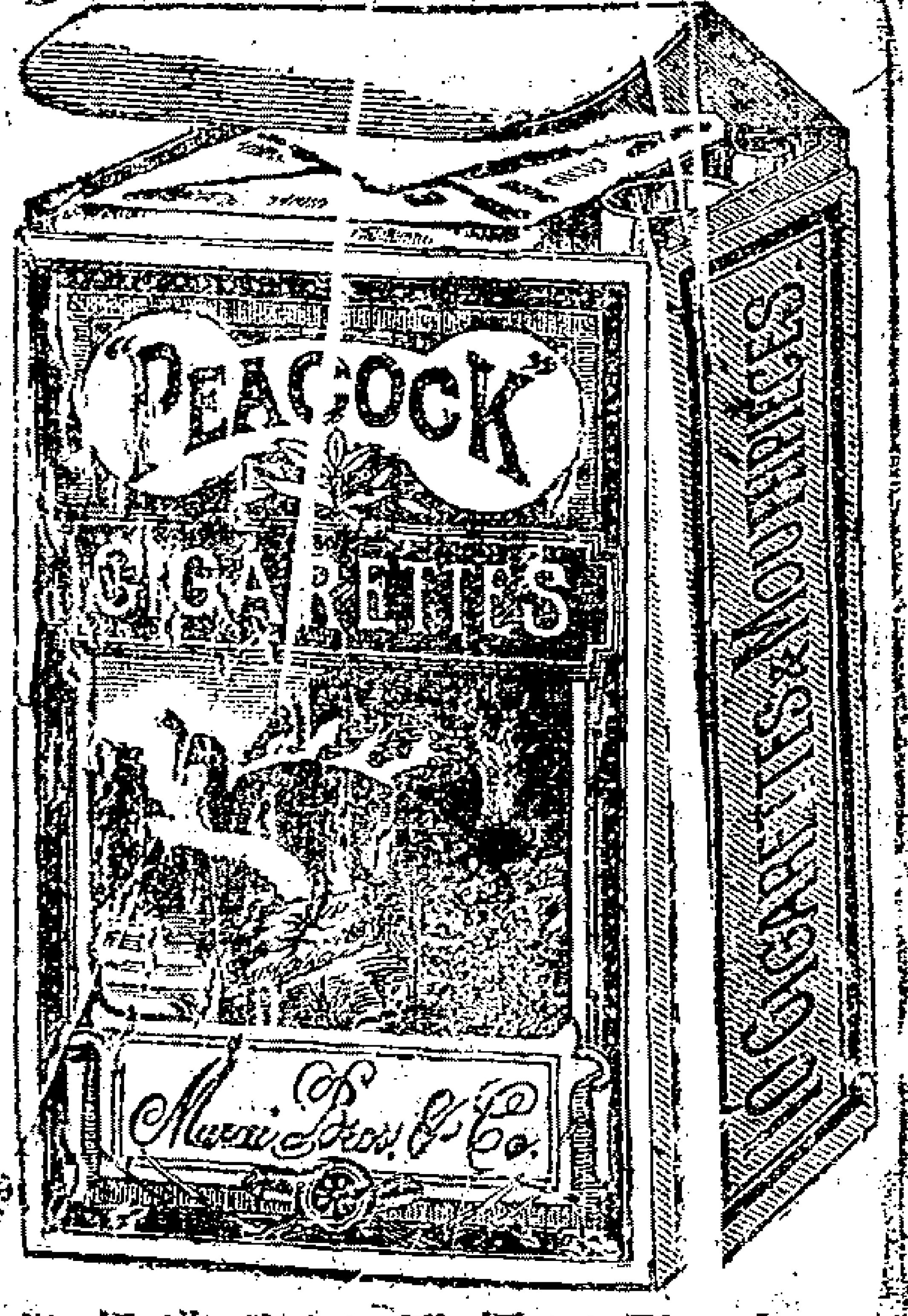

各埠批發處

京都後門外毓眞銀樓
天津賴天生德號
天津聚興成號
烟台通順和號
平湖華英久記大藥房
杭州大井巷寳太和
寗波江北岸裴蓬萊
蕪湖四中號
揚州蘇唱街本公司恆記批發所
揚州小東門外批發所
漢口黃陂街公估行景慶新
漢口東肥洋行
蘇州青陽地本公司批發所
蘇州觀前街本公司批發所
蘇州閶門外本公司批發所
各處中英大藥房
長沙省青石橋爵祿齋帽莊
長沙公興南貨棧中英大藥房

村井孔雀牌錫包香烟

本公司紙卷香烟已久膾炙入口譽鼎盛銷路日廣由中外紳商賜顧所致不勝感荷本公司精選求精此次斟酌盡善每增烟葉十之三又請大院醫學博士和以貴重藥香味清美有裨衛生之可避一切瘴毒至吸則仍依舊庶於各盛情聊報萬一伏請賜顧者認明孔雀招牌隨地購吸勿與他家松鶴等混視是幸此佈

乙三〇〇八

上洋雲泰昌新到

閃地新樣特花緞　正副號純絲海虎絨

兼到新樣緞地挖花絲絨水浪銀鎗絲絨閃亮平素絲絨柳條雲花絲絨異樣鮮艷洋花綢緞水浪雲花綢緞闊幅長毛法蘭絨毛條絨棉條絨蟹爪芙蓉花絨雙幅洋花羽紗素色別緞衣料各種新花布疋閃光牛奶珠邊顏色梗子鬚頭珠邊顏色大小蝴蝶水占大小梅花樹枝長圓水占海虎絨夾毯洋花絲絨毛巾以及閃光像珍珠百花香水香皂鑲花白巾時花絲巾一切玲瓏玻鏡料器等貨到者甚多不及細載凡紳商賜顧價值格外克己此佈

鋪在英大馬路中市雲日昇樓東首轉角洋房便是

乙三〇〇八

包愈耳聾耳鳴天下一良方

小腸氣一貼[illegible]

天下馳名廣東宏仁堂大藥局仙傳萬分奇效異法包愈耳聾丸此丸專治耳聾耳鳴耳痛耳響耳脹百發百中效若仙丹

小腸疝氣之症治藥紛紛如欲立刻見功絕無僅有本堂獨得奇方秘製小腸疝氣膏藥專治七種疝氣無論陰囊腫脹陰核偏墜諸醫束手痛苦萬分但將膏藥貼上立刻腎囊縮小氣鳴脹消妙在能將膀胱寒濕之氣一掃而空重者二張輕者一張包愈屢試屢驗神效無敵如貼雙料則藥力大而取效尤速矣每張雙料一元單料五百六如內服神效疝氣丸雖數十年老症三日包好根愈後永不再發患此者一試便知每盒一元〇本堂仙傳異法即愈耳聾丸奏效之速製煉之精無出其右無論男女老少兩耳聾閉一切耳內之症服之包能全愈雖二三十年耳聾老症藥到自可病除屢試屢驗神效莫敵因此丸奇效萬分敢稱第一絕非誇口凡患此者一試便知其真正耳聾聖藥也每盒一元鋪分上海三馬路西富春里內宏仁堂兌

乙三八八八

綢緞頭繡大減價售現

今庚綢貨奇漲小號因各貨存積過多今一律減價售現倘蒙賜顧請至四馬路口維大綢莊便是

乙三六六

新輯三蘇策論實洋八角　五大洲萬國圖說實洋六角

歷代經世文編

是書為昆山顧亭林先生手輯為傳鈔善本未刊行者神物呵護倘在人間本堂不敢自秘付諸石印以公同好爰介王君峭庵悉心校訂備臻美善分其類曰天文地理經學史學政治武備邊防農政算學並附策要援古證今洵為實學有用之書士林必以先覩為快裝訂十六本計兩函實洋二元四角　諸君欲購者請至上洋各書莊均有發售此佈

浙紹會文堂寓申老棒記客棧啓　乙二〇八

新出石印洋務時事彙編

近今風氣日開朝野上下咸以洋務為急然求諸洋務各書類多叢雜不齊反滋閱者心目今本齋主人不惜重資敦請名宿專輯是書其所載提要發凡既不苦其浩瀚亦無缺略之憾可謂約而且賅矣曰洋務時事彙編裝訂十二本計一套每部價洋二元現已出書并有新出洋務備考裝訂六本外加錦套每部價洋八角

上海大馬路鴻寶齋暨湖南湖北漢口蕪湖各分莊及各書坊發兌　乙三〇〇八

瑞樂辦理機器行

啓者本行開設上海四川路第四號門牌代客辦理鐵廠及各機器局內所用之物料傢伙及各種機器又代客查察各種機器鐵路車大小輪船駁船汽鍋等又精知各客所需紡織機器造紙機器舂米磨麥各種機器等物又代客由外國著名各廠辦兵商輪船行海行河輪船又代客辦理活動小鐵路上所用機器車架等物如有人欲知一切者請函問可也此佈

甲一〇八

諺曰常將有日思無日莫待無時想有時旨哉斯言吾人不欲為已身謀已也若實欲為將來預免人有我無患之計誠未有如購買保人命險一據為最愈者但保險一事務必親投一極大極好且極穩妥之公司夫極大而好而穩者即大美國之永安保人險公司是欲知其據請觀左開數目便可知　一千八百九十七年年底大美國總公司清單

一計公司中所有財產共值金洋四十九兆三十四萬九千二百三十一鎊　合上海規銀三百二十八兆九十九萬四千八百七十三兩

一計公司中所有餘款共金洋十兆五十二萬九千八百二十八鎊　合上海規銀七十兆十九萬八千八百五十三兩

案以上數目誠為他公司中所未有者惟必須認明東方領首上海黃浦灘之第六號漢密登先生處乃近來有謂漢密登先生現亦在他公司承辦此事僞李代桃僵識者定知此語之非實蓋漢密登先生仍自總理永安公司保人命險一事他公司不與也諸公切勿為人所欺是幸

大美永安保人險公司監理人朱葆三張麟魁葉明齋顧敬齋與總經理人漢密登同啓

甲一二八

洋藥煙膏再行漲價

啓者前因各土漲價土膏同業公議減平冀保資本原不得已之苦衷諒蒙各紳商俯鑒但自七月至今各土又步步騰貴若不再議漲價虧累益甚故此再集同人公議於十月初一日起零剪各土與各種烟膏每洋再漲二錢每錢加價四文倘有混亂行規公同照前議罰特此佈聞

同業公啓　乙六〇八

廣東彭壽堂治淋濁聖藥

包醫五淋白濁

本堂秘製珠珀五淋白濁丸天下馳名無論遠年新起赤白淋濁或宿娼之後濕熱蘊積或行房過久忍精不洩或腎虛濁中帶濁以致小便艱難痛而且腫速服此丸立刻消濁消腫止痛解毒去濕除熱極至三日包可全愈最奇者愈後非但不發且喜大益身體誠淋濁聖藥大瓶二元小瓶一元如症重者宜服珠珀犀黃八寶化毒丹則藥力大而取效愈速矣大瓶四元倘陽頭破皮爛外搽珠黃拔毒生肌下疳散即愈每瓶一元廣東彭壽堂鋪分上海英大馬路泰和里內 乙

廣東陳恒德堂馳名

虎骨熊油膏

此膏專治男婦○五勞七傷○左癱右瘓○遠年風濕○筋骨疼痛○四肢無力○中風中痰○痞塊癥瘕○肚腹偏痛○半身不遂○不能行動○腰膝酸軟○諸虛百損○以上各症無論醫藥不能取效者一貼此膏立覺調和氣血舒筋活絡輕者一張包愈重者二張除根愈後非但病除且能培元固本屢試屢驗每張一元○另有第一靈驗風濕酒每瓶五角○鋪分上海英大馬路萬康醬園對門德仁里內石庫門便是 乙

包愈遺精丸及膏藥

專治極重多年遺精見色流精未交先洩小便頻數腰膝酸軟四肢乏力體倦神疲頭暈眼花胃寒脾弱或稍爲用心勞力或稍動慾念當晚即患遺精俱宜急服此丸一盒永無後患如患症過重兼外貼遺精膏萬無一失丸每盒膏每張俱一元售處在虹口中西書院內括打藥房 乙

上海中西大藥房

潤膚香洋蜜

洋蜜格致家從生物中製取脂液之精益以花露合水性熱滋潤去垢用以搽面擦手久搽皮膚變嫩可無皺糙凍瘡裂坼之患故近年消場愈廣市上有用白糖熬汁以僞亂真用之雖無害然搽與不搽等耳夫洋蜜色如水晶光滑無比糖汁色暗不可粉膩異常較之自有分別每瓶角半 乙

京都天寶齋

哮喘氣急靈丹

哮喘一症其名有五曰痰哮風哮冷哮水哮鹹哮名雖異究其原皆由頑痰壅塞肺氣鬱結致時而氣喘時而痰壅或感外邪失於表散邪伏於肺淹纏歲月時發時止甚則食不得下臥不得仰晝夜不寧苦楚萬分臨咳虛汗或致失音本齋秘製是藥專能豁痰理氣順肺寬胸痰去氣順呼吸自鬆其哮喘自平矣此方獨出心裁靈驗異常萬不爽一服之無不應手而愈誠普天第一靈丹也每盒價洋一元每料五元抑或遠年老症一料見可除根白毛花橘紅每對五角化狀丸每瓶兩角上海二馬路西鼎新里石庫門內便是 乙

俄國東海輪船公司

啟者本行東海輪船準於十月初一日開往仁川煙臺長崎元山旅順口海參崴等埠倘蒙各寶號欲裝貨及搭客者請早至本船頭房面議是荷

華俄道勝銀行啟 甲

美記外國紙行

本行自運英國各式紙料五彩印字油墨文房四寶鉛筆墨水西學堂書籍等星物件俱全貴客賜顧請到上海英大馬路新衙門西首便是 乙

紡紗織布機器出售

啟者伯拉脫兄弟公司開設在英國法面字地方專製紡紗織布機器其貨係頂上之絲故價較他家昂貨現在上海經理者係怡和洋行特此佈聞 甲

茂生經理火險

啟者本行經理皇后及倫敦暨格西火險公司代客保火險事務其費格外公道如有不測迅速賠償不必函問外國總局此布

華正月十一日三馬路茂生洋行啟 甲

督辦鐵路總公司大臣盛

現需通曉東文之人派充東洋礦師繙譯如有東文精熟略知礦學願就此事者即至鐵路總公司報名以便示期考驗訂定 乙

尋人

昨日夜十點鐘走失一女名小寶年十八歲南京口音身穿絲布襖褲如有人通信謝洋二元送到原人酬洋六元決不食言祈臨里十一號門牌眠雲閣便是 乙

道機保貨

茲有自來水橋恆安里第一百六十六六十七號五屋二幢開設老虎灶該店主將屋轉租他人拆毀夾牆業經該店閉歇數月主東走避無着今本行預限七天如過期不到將店內稍有物件搬於別處待後該房主出來將拆壞牆垣工併房租洋與伊理楚誠恐未知故特登報此佈

老沙遜洋行啟 乙

新旗昌洋行

啟者本行常到老牌四文聽白呂朱蔴繩各式洋酒等皁蒙士商顧并專代辦洋布疋頭花旗麪粉餅食顏料鉛銅鐵器電器染皮器具踏車磁務船上機器俱全房四寶五金雜貨俱如蒙紳商採辦者移玉至本行面議其價格外克已此佈

灘廿二號 甲

新到上等香烟

啟者本公司選製孔雀牌香烟久荷鑒賞刻間新到上等八哥牌烟其味清和食之可能解渴兼避一切污邪之氣倘蒙賜顧躉批零拆均可請移玉趾泗涇路村井公司帳房 乙

大阪商輪公司

啟者本公司大井川丸輪船準於十月初四晚即禮拜四開往長江等埠該輪走水極快買辦司事等都係華人茶飯應酬一切無不週到倘蒙各寶號欲裝貨搭客者請至本賬房面議是荷

郵船株式會社

明治火險

三井經理多年賠款迅速如有房屋貨物傢私均可照保價極克己如蒙賜顧請臨四川路十七號面議

東京水險

專保中西各口洋面平安水險均照英國章程接辦設有不測立即賠償無論禮拜夜深均可蓋印賜顧者請送交三井帳房

補劑及時

暨大參號吉林移山人參貨品精美名開選價廉購試諸視果然山參苗秀湯清味厚服後精神強健異常正聖品也且價廉每兩洋五元特售補劑者請惠臨上洋寶瓜街便是遠處局寄 乙

徐賓和啟

老太古告白

倫敦格洛西火險公司

與喇定火險公司

瑪德來火險公司

瑪沙盛司具火險公司

啟者本行經理以上四保險公司事務現可代客保房屋棧房及各屋內所存衣服生財貨物等保費格外公道本行現設經理處在寧波鎮江蕪湖九江漢口宜昌天津杭州沙市烟臺牛莊等處貴客欲保者請臨面議可也特此佈告 丁

義記洋行保險

啟者本行於英一千八百九十六年二月六號起經理孟哲司德火險公司計存本銀一千五百萬兩正在上洋承保各家房產生財棧房貨物等件其保費格外公道遇有賠款極其迅速如欲保者請至本行面議可也

謹白 甲

新開

好時洋行

啟者本行向在香港開設有年今分在上海四川路七號門牌長樂里對門專辦出口各貨自運洋布羽毛嗶嘰絨呢各色洋酒條鐵雜貨等件格外克己以及定辦各貨約期不悞倘蒙賜顧請至本行面議此佈 乙

開往神戶

本行今有麥奎期輪船於月初五日往神戶香港新嘉坡比能等埠各寶行裝載新移玉面議特此佈知

利康洋行啟 甲

大彩電報

頃接粵電頭彩第六千八百十三號二彩第三千二百一十號三彩第四千等八十六號彩第二千七百三十四號現售十二月份票此佈

大益商票公司謹啟 乙

英商泰和保險公司

英商泰和保險公司

啟者本公司設立英國倫敦已七十餘年計資本英金三百廿鎊克合規銀三千二百萬兩專保華洋屋宇棧房局廠店號家宅貨物生財衣服等保費同行照例章程而且一律倘有不測立即賠償真所謂○泰山可靠○和氣生財非虛語也如欲保者請駕臨三馬路新關後十字路口本公司帳房面議爲盼此佈 甲

頂上美國麵粉

啟者本行常有上等白洋麪粉到售其價格外公道貴客光顧請移玉至本行樓上進口洋貨寫字房面議可也

二馬路瑞記洋行具 甲

警船告示

大清署理各口巡工司戴稅務司所屬界內新造水石一塊現設警船浮一個度勢開列於左 計開

一廣州府番禺縣新造水地方沙烙村對面水道之中向有礁石一塊茲在該石之西北邊設有黑色尖圓式警船浮一個日落後上懸綠色鐙於朔望潮落時浮下水深約一丈八尺凡有來船應視該浮是在左邊庶免觸礁之患

光緒二十四年十月二十一日

第三百三十一號示 甲

專收原典首飾

本號向在英大馬路集賢里內專收各省原當金銀首飾價無不克已今秋盤滿貨在即各寶號賜顧者望請交易新價格外公道庶不有悞特此聲明

同源銀爐啟 乙

創設輪船來往各埠及中國有限公司招股啓

竊自海禁大開帆檣林立輪船之利溥矣美矣人盡知之矣然辦理必須得人方資熟手故人雖知其利而罕知其致利之端僕自經商以來深諳船務利弊雖不敢云權操必勝亦胸有把持惟利以公其而無私事以衆擎而易舉爰立公司廣招股友共集股本銀二十五萬員分始創股二百份每股五百員平常股三千份每股五十員中西合股洵洽華洋認股多寡均由尊便所發[illegible]利獲倍徙均由此基之不日成之他日准香港[illegible]辦理欲知詳細到本公司詢問便悉其始創之股早經認滿平常股份亦認已遞年所餘[illegible]數百股而已諸君有意請提起寫收理銀兩由上海[illegible]行代收發回收條然後携到本公司寫字樓轉換股票香港總理人來士[illegible]上海永險洋行經理中國輪船有限公司中國有限輪船公司代理人香港三利洋行謹啓

南京新開

老德記大藥房分號

本藥房開設英京倫敦久已馳名歐洲於道光年間在上海開設藥房為通商創賣西藥之始久已遐邇馳名現分設南京坊口黑廊大街洋房內便是所有各種藥水藥丸藥粉藥酒以及香水香油香粉香皂牙刷牙粉等倘蒙仕商賜顧請就近至本分號購取遠新認明牌記庶不致悞上海老德記謹啓

張秉衡先生

世傳專治痔瘡名著海內而痛入及婦女就診頗難今將秘製靈藥減價濟世每料二元辦症治法悉詳仿單號在金陵信府河寄售上海三馬路逢源里對面雲路山房

東洋新到各式機器

本號新到火油引擎能拖帶打米機器每點鐘每部能打米一百五十磅可以包用風礱磨粉機器織毛巾及絲機機器並各種大小軋花車時式東洋包車一切玲瓏各種機器甚多不及細載凡士商賜顧者請至本號面議價目格外克已此佈　上海北泥城橋東輔仁里對面東商吉馴號告白

招造衙署房屋

會審公廨現已勘定地畝另造公堂花廳各一座及餘屋等如欲承辦者請至二馬路一號惇信洋行對面通和行看明承攬圖樣除禮拜日每日十點鐘始下午五點鐘止信式用英文照式填明價目信封左邊角上填寫承造人姓名送交本行查收以英十一月廿二號華十月初九即禮拜二為止價目一切本行自有權衡其信資使費本行概不承管擇定者須覓的實保人具保此佈通和行啓

美商公裕保險

本公司首先開在英京一千七百十年實足資本英京金四伯萬磅合現元二千七百萬兩本行專保中外機房絲紗廠當貨店鋪生財器具衣服保費公道如遇不測賠償迅速並無異言本行自有權衡如貴商欲保者請至外洋涇下泰邊洋行樓上第二號本帳房面議可也本行分設外埠天津烟台牛莊漢口九江寧波　上海總經理人壹司拉拍司　買辦王明河

工部局第一千三百號示

招人承辦清潔坑糞事務

照得自西歷明年為始所有英美租界內一切糞穢均歸本局管理今願收受承辦清潔坑糞事務之書自西一千八百九十九年正月一號起共分三處　一洋涇浜至南京路　二南京路至蘇州河　三虹口　如欲承辦者須寫明三處全包或包一處及願包年期送至本總辦處其信面上寫明承辦清潔坑糞事務字樣以西十一月三十號四點鐘為止如在一年以內或三年以外者一概不訂合同所需糞桶各物均由承辦者自備至價目一切則本局自有權衡也此佈西一千八百九十八年十月十五號總辦濮蘭德識

開源桑園告白

本園開在慈谿西鄉石步村專栽桑秧遷種精良定於二月出售如蒙　賜顧請至本園面議價此杭嘉湖紹等處格外公道

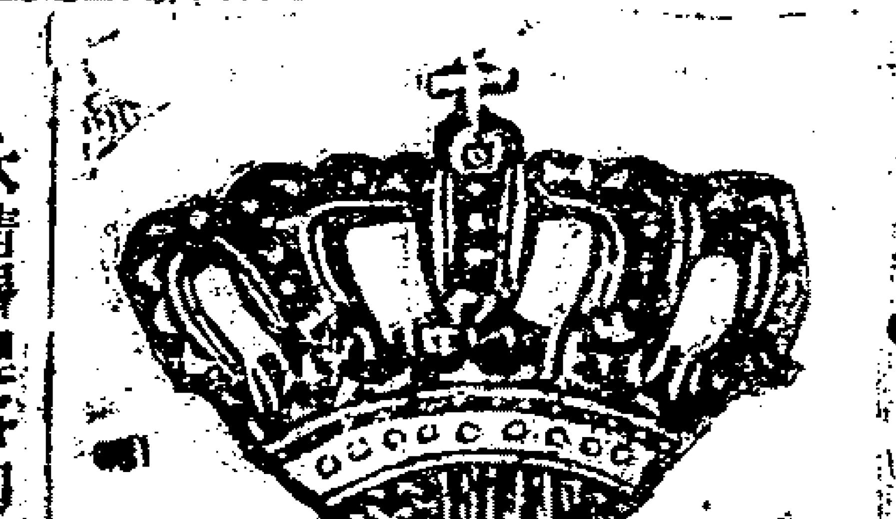

咪吔洋行

啟者本行僧帽老牌火油產自[illegible]時由咪吔[illegible]公司裝煉頂上煤油燃燈光耀極其燦爛且無黑烟罅實與眾大不相同兼之價廉物美油性甚真穩固無危即偶爾傾覆亦無要時騰炸之患豈曾蒙光散射檢外光明更非別家可比可見此油之佳購者無不稱善差經中外馳名蒙各紳商皆有捷足爭先之望是以銷路甚廣頗有轉運不及之勢故特在滬購地監造火油池棧數棧親自督灌箱所以為轉運之便每箱兩罐計淨油六十七磅比別家格外加重並用上等白鐵為罐自置機器軋就焊口堅固異常定無滲漏之弊嗣後精益求精以廣招徠倘蒙　仕商賜顧認明本行僧帽老牌為記庶不致誤

塞門德坭出售

塞門德坭為要工所必需者其性入水易堅者亦敗易遇久而堅者歷久如石不可不知也本行常運此堅得蘭牌水坭著名中外久遊　仕商鑒賞務認此牌為記免致貽誤又本行專運五金顏料一切雜貨以及玻璃火石煤紙等貨皆可代為經辦物料必求其佳價值務取其廉倘蒙　賜顧請移玉英四馬路義記洋行面商可也

告白

裕昌洋行經理火險公司

請至本行帳房面議可也

本公司開創英京已有五十餘年現存英金四百萬五萬七千磅合上海規銀二千一百六十三萬兩零如蒙賜顧

警船告示

大清署理各口巡工司戴　茲查現設之鐙塔前有六處擬於明年修改除日後議定時究應如何辦理再為先行曉諭外合將擬改情形分別開列於左　計開

一　第五十一鐙　長江口松江府南匯縣九段海道圖說作九圖墩地方曾設單桅鐙船一隻置有凹鏡過射常明白光鐙又有戒險鍾一個遇大霧時每一分時敲六下即隔五秒二下而隔十五秒二下　現擬改凹鏡過射旋轉白光明滅鐙每半分時明滅一轉戒險鐘照舊不改

一　第四十九鐙　長江口外太倉州崇明縣銅沙海道圖說作東沙淺灘西南邊曾設單桅鐙船一隻置有凹鏡過射白光潮明瀨滅鐙每半分時明滅一轉又有戒險汽螺每十秒吹一次　現擬改凹鏡過射鐙每四十五秒進放迅光三次並改頭等戒險風塗每一分半時鳴高低聲音兩次

二　第五十鐙　太倉州崇明縣余山海道圖說作沙尾山頂上曾設頭等透鏡四面白光常明鐙　現擬改頭等透鏡常明白光鐙每十五秒作滅一次

二　第四十七鐙　太倉州崇明縣大戢山頂海道圖說作葛詞拉夫島曾設三等透鏡四面白光常明鐙　現擬改透鏡四面白光鐙每五秒放迅光一次

一　第三十七鐙　福州府福清縣牛山島頂上曾設頭等透鏡四面白光常明鐙　現擬改頭等透鏡四面白光常明鐙每十五秒作滅一次

一　第三十鐙　潮州府南澳廳東湖島頂上曾設頭等透鏡四面白光常明鐙　現擬改透鏡白光常明鐙每二十秒作滅一次

廣東延春閣

精製

龍涎香戒煙丸

夫洋烟之慢人也初時吸食藉為敘談漸而流入五經日久遂成痼癖於是世有戒烟丸方而往往配入烟膏烟灰以為藉此作癮卒之弗能斷癮服之無益為患滋甚夫吃烟者吃其氣味而癮則成況以烟膏烟灰配藥服食渣滯留存停滯胸中隨經發病無論壯弱大損精神本閣得有家傳秘方絕不用烟膏烟灰只用龍涎香料選上藥料精煉成丸服後自然斷癮身體強健飲食勝常永遠無弊茲將原方附列丸單以公諸世俾遠近週知方便諸君採買也大瓶洋五角分鋪上洋棋盤街

澳門票新章增彩

同保利

英十一月澳門票全張六元分條六角○華來賜四票全對開二元四開一元八開六角分條三角紅票立圖委卽奉指明上海棋盤街北

怡和洋行

經理火險公司

啓者本行承保險上火險凡房屋生財衣服貨物等俱可代保償有不測立卽倍償　貴商欲保者請至本或二洋涇橋南本分行面議可也上海經理[illegible]香港[illegible]火險公司怡和洋行啓

超同春堂馳名衛生丸

此丸統治男女老少身體虛弱先天不足後天虧損等症其功補先天培後天有病除病無病常服壯體延年婦人服之調經種子男人服之延壽補元本堂選料精真泡製盡善雖放十年之久其內尚軟入口而化氣味純厚直透丹田眞乃壽世金丹衛生聖元之至寶也一品上

同春堂　馳名衛生丸

大人參每丸洋一元雙料聽茸洋五角參茸衛生二角半參茸衛生小丸每兩洋五角廣東同春堂超宗濟鋪在上海老巡捕房對門○分設杭州○鎮江○蘇州○無錫○溫州○江西○江陰○蕪湖○等處寄售由正記延香出售

廣東普太和

萬應如意油

此油能治百病無論男婦老少內外諸病或四時感冒中風中痰心氣肚痛霍亂吐瀉及山嵐瘴氣一切無名腫毒或搽或食無不如意居家出門護身至寶也○每頂大瓶洋五角大瓶洋一角中瓶五分小瓶三分并有薄荷油檀香油丁香玉桂玫瑰等油價仝上○上海棋盤街轉角高大洋房開張○分鋪蘇州紹興京都江西汴梁

新旗昌選行

啓者本行遷英浦灘公輪船公司後便士商賜顧請移玉步此佈

光緒二十四年九月二十日京報全錄

宮門抄○諭旨一道錄前○前尚書李　奏濫保匪人自請懲治摺○都察院　奏為奏　聞請　旨摺○蘇撫奎　奏為遵　旨覆陳蘇省布捐擬請酌減情形摺○黔學政傳　奏為恭報上游歲試情形摺○九月二十日　理藩院鑾儀衛光祿寺正白旂値日毋引　見○禮王等秋操完竣覆　命○啓秀等謝簪理處所　恩○楊頭等場完宗竣覆　命○許景澄謝在總理衙門行走　恩○端方謝授陝西臬司　恩○灃員勘請假五日○秀言請假十日○溥侗續假十日○召見軍機　端方

○○臣李端棻跪　奏為濫保匪人自請懲治恭摺仰祈　聖鑒事竊因時勢多艱需才孔亟臣或謬保虛聲而以為足膺艱鉅或輕信危言而以為果由忠憤將康有為譚嗣同奏保在案本月十一十四等日恭讀　上諭康有為所為誠非臣夢想所及雖凡被誘惑之人　聖恩寬大概不深究惟臣職分較崇知人不明萬難原有比擬具疏陳請又恐事後檢舉或以引咎為邀　恩之計悚惶迫切病勢益增姑續假期靜以待罪乃泥首數日　朝廷尚無譴責　鴻慈高厚欽感莫名而臣內疚於心終覺難安寢饋惟有請　會治臣以應待之咎以為大臣之濫保匪人者戒理合恭摺自陳不勝伏枕待罪之至伏乞　皇太后　皇上聖鑒謹　奏奉　旨欽此

○○都察院左都御史臣懷塔布等跪　奏為奏　聞事本月十七日軍機處片交軍機大臣面奉　諭旨候補四品京堂王照寓居何處現在是否在京著都察院飭令五城坊官確切查明迅卽具奏欽此臣等遵卽飭令五城坊官迅卽查明旋據該坊官等面稟當卽赴順治門大街直隸會館查坊該館長班李姓呈出直隸京官住址單註明王照在打磨廠瞿家口路西祝宅復至瞿家口祝姓訪閒據候選訓導祝華春試用鹽大使祝楷結稱職等與王照係屬親戚今年正月曾在職楷叔毋院居任兩月嗣後移居南橫街自立之學堂遂未往來又赴南橫街西頭八旗奉直第一號小學堂詢之學堂管事人劉鑑泉等結稱該學堂自閩三月設立係直隸京官經理王照亦在經理之內至七月下句王照辭退學堂事卽出學堂司事等賞不知移居何處等諳又查其弟吏部主事王焯其兄右譬猕將王變均係職官應否請　旨飭令吏部步軍統領衙門傳詢王照住趾及是否出京之處伏候　聖裁相應遵　旨將查訪情形據實奏　聞伏乞　皇太后　皇上聖鑒謹　奏

○○頭品頂戴新授四川總督江蘇巡撫奴才奎俊跪　奏為遵　旨查明蘇省產地布捐擬請酌減徵收以資公用而恤民隱恭摺覆陳仰祈　聖鑒事竊奴才承准軍機大臣字寄光緒二十四年四月三十日奉　上諭有人奏江蘇落地布捐病民已甚請予禁革一摺據稱土布落地捐當時並未奏明亦不咨部但於鄉民售布時每疋酌收錢文按月包繳層層過手各有沾潤請比照武進陽湖二縣之例一律普禁等語著奎俊照從前示禁成案體恤貧民掛酌辦理另片奏請收土布比照機布之例但完初次一捐以後概准照票發行等語請著一併祭度情形安辦原摺片著鈔給閱看將此諭令知之欽此當卽恭錄轉行蘇匯局會同潘司欽遵查明酌議詳辦去後茲據逐層查覆如原奏土布落地一捐既不奏明亦不咨部責令布莊於鄉民售布時每疋加錢四文或六文八文等語查抽匣助餉原指百貨而言開辦迄今垂三十餘年貨目繁多悉賅於百貨之內從無逐項奏咨之案蘇常各屬所產土布先完產地捐收布每疋錢二文連機長布每疋完錢四文出運銷售再完卡捐如前數原摺所稱落地當係產地之誤又原奏按月包繳匯局遞解潘著至今相沿不改潘司安坐衙齋以為自然之利且自布莊而委員匣局層層過手徵百解十人人各有沾潤等語查產地布捐祇有常熟照文無錫金匱江陰等五縣歷來辦法常熟照文二縣則就地收捐無錫金匱江陰三縣則由行莊分別認繳每歲統計收數不滿萬串向解司庫儲備奉部飭辦供布津貼水脚之用檔案班班可考至水卡抽收各捐商人捐鏹若干塡明聯票給執而以票之仔根核月彙繳總局以備查核捐數之是否相符立法甚嚴循辦已久若捐多塡少商人豈肯甘心徵百解十聞所未聞則層層過手各有霑潤之議可不辦自明又原奏江蘇布捐惟武進陽湖二縣於同治七年經紳士稟奉示禁請查照成案一律禁革等語查武進陽湖二縣布捐同治七年經前撫臣丁日昌札飭停免旋於同治九年據紳董稟稱書院膏火等語無欵抵支願於郡城行銷布疋自行酌量抽捐由司局會議詳准從同治十年三月起由府派員會董照章復抽充書院經費光緒二十三年分據該府稟報共收錢二千餘串可見此捐仍未停止尙充地方公用又另片請將土布比照機布之例但完初次一捐以後概准照票放行等語查出口之布江陰則銷江北常熟昭文則銷閩廣均祇出口一捐如照機布之例改完總捐則不止二文四文之數間有行銷內地與無錫金匱之布經過水卡多者二處少者一處商人習於偷漏不願總捐大抵觀望未肯承認伏查蘇屬產布一捐為供布水脚之津貼如其停免司庫實之他欵以應儀請動支正欵又與例章不符部臣亦難照准且武進陽湖二縣布捐照章復抽以充地方公用並未禁革未便軒輕惟查常昭等縣土布從前銷路甚旺自內地機織棉紗盛行而土布之銷數日細小民生計維艱奴才督飭司局再四籌議擬將前項產地布捐自本年八月起減半徵收解司備用以恤民隱供布水脚不數津貼另行籌補各卡收捐塡票繳查委[illegible]既無徵多報少情形應請毋庸置議謹將遵　旨查明蘇屬布捐擬請酌減徵收緣由恭摺覆　奏伏乞　皇上聖鑒訓示謹　奏奉　硃批著照所請戶部知道欽此

○○貴州學政臣傳增滑跪　奏為恭報貴州上游歲試事竣仰祈　聖鑒事竊臣荷蒙　恩命視學黔中於上年十二月初十日到任業經　奏報在案旋於今年二月初一日出省按試先安順府次興義府附考普安廳次大定府次遵義府附考仁懷廳五月初八日回省拔試貴陽各場俱已告竣查各屬文風貴陽為最安順次之大定遵義次之興義又次之武則普安廳最為出色安順技勇較優餘亦能取進如額臣惟考試取士首在剔弊實弊既除然後眞才可得每到一棚申明　功令從嚴整頓童場黜名責令廩保認眞識別間有弊實發覺無不立予究治負出題以託播棚絲日堂上躬自稽督以是場規肅然頗皆安謐貴州僻處萬山之中書籍罕致見聞較隘自承平日久弦誦風行奮起力學頗不乏人臣到任後發題歉風試以經史時務算學等類値貴陽一棚於經古場分門考試亦有褒然傑出之作現奉　特旨推廣學校改試策論臣仰象　聖意孜孜汲汲與多士講明立身之大端經世之要務其聞雋異之選大都鼓舞鹗風察看士氣尙易振輿一俟奉到部章改弦更張起而大定當可於作新之餘漸收得人之效惟是士瘠民貧習俗未免浮動其以一拎自足恃符滋事者時亦有之臣於其優者既酌董提升等第以照激勸其尢無行者亦卽由地方官及儒學詳具劣迹批准礦革不少寬貸至各學補廩帮增尢易滕混臣摘錄簡明條例頒發各屬一切遵照辦理期於吏無歎法事習就範臣之庸陋於作人造士之道末能一一克當然職分所在義難自誘惟有恪遵成憲實事求是勛之植品立行沈潛義理以培其本根進之遡時應變恢張才識以儲其幹濟此則纏纏愚忱所願萬一得當用仰副　聖主振作士類甄拔才俊之至意臣本擬貴陽考畢於七月閒出省考試下游現因部咨詳細新章向未接准無憑通飭各屬且久習制藝驟易策論亦須稍待時日俾有志進取之士得以改圖用功准擬八九月閱貽上下游各州郡歲科所試所有上游歲試情形理合恭摺具陳伏乞　皇上聖鑒謹　奏奉　硃批知道了欽此

光緒二十四年九月二十一日京報全錄

宮門抄

○諭旨三道錄前○齊撫張　奏為覆陳東省辦理保甲團練情形摺○滇督裕　奏為籌建武備學堂摺○護贛撫翁　奏為創設吏治學堂藉開風氣摺○蜀督奎　奏川省改練洋操請撥洋槍快砲及各項軍火片

○九月二十一日　吏部翰林院正紅旗值日無引　見○端王得議叙謝　恩○溥善由　東陵回京請　安○錫侯續假十日○吏部奏派稽察右翼宗學　派出李端遇○召見軍機　朱益潘　楊佩璋

○○頭品頂戴山東巡撫臣張汝梅跪　奏為覆陳東省辦理保甲團練情形恭摺仰祈　聖鑒事竊臣恭讀光緒二十四年七月二十日　上諭張蔭桓奏請飭實行團練一摺據稱近來臣工屢有仿西法練民兵之請若各省實行團練卽以民團為民兵律定更番替換之法較之遵練民兵為有把握等語辦理團練既可輔兵力之不足亦卽為舉辦民兵根本實為目前切要之圖著各省督撫按照張蔭桓所奏一律切實籌辦覆奏等因欽此又於七月二十四日接准部咨內開欽奉　上諭近因各省裁汰營勇保衛地方全在嚴查保甲以輔兵力之不足各督撫務當嚴飭地方官於保甲一事實力舉行以期民情固結奸宄無從匿迹等因欽此跪聆之下仰見　聖主綏靖閭閻寓兵於農之至意臣維保甲團練本相為表裏保甲則稽查戶口以別其為莠為良團練則聯絡村莊以明其相援相助戢暴安民之法誠莫善於此者東省盜風素熾伏莽向多雖經州縣防營隨時拿獲懲辦總未能淨絕根株臣於今年春閒嚴飭通省各屬並妥議章程委員分赴各府直隸州會同牧令先行清查戶口編造牌甲一面勸諭紳民臨以利害認真舉行團練而民間深知盜賊之患急於保衛身家均皆勇躍奉行四月閒蘭山費縣交界山中突有匪徒嘯聚滋事於六月間河南虞城縣與東境單縣接壤一帶因梟匪童振青豎旗謀叛壘經管帶勇營總兵林志慰會同地方文武督率民團分投勸捕及時撲滅未至蔓延並將首要檢獲多名半由營縣之功半由團練之力曾經臣先後　奏報在案近來曹兗等屬搶刼之案較為少稱民團亦時有協獲賊盜屢據該牧令稟報均經臣批飭將出力團長賞給功牌頂戴其受傷團丁從優酌發銀兩以示體恤而昭激勸是團練之法已著明效益當力求實際行之久遠庶民盡知兵旣可輔兵力之不足卽可為民兵之始基惟當三時農忙衹能聯絡成團未及從容言練古者講武必於農隙擬俟未稼登場之後分飭選集丁壯就團加練演習刀矛槍砲步伐務使有勇知方不特鄉閒捍衛有資外匪無由伺隙異日　國家有事可一呼而集民兵數十萬人若便各省一律推行洵足壯聲威而寒敵膽是無養兵之需而有足兵之效也臣復檄飭各州縣捐廉優加民壯工食定期訓練實力整頓並發給軍火器械以資操演巡防現在體察各屬團練保甲均能認真辦理如查有始勤終怠虛應故事之員卽行嚴參以示懲儆除再行司通飭一體懍遵　明諭切實奉行毋稍怠忽以期仰副　宸廑理合恭摺覆陳伏乞　皇上聖鑒訓示謹　奏奉　硃批知道了欽此

○○頭品頂戴雲貴總督奴才崧蕃跪　奏為遵　旨籌建武備學堂謹將擬辦情形恭摺具陳仰祈　聖鑒事竊查前奉　上諭飭令各省一律籌建武備學堂等因欽此嗣又迭奉　諭旨並准部咨催令迅卽酌量情形具報查核等因務亟遵照辦理臣等查武備學堂係為教戰育才而設本屬當今急務然事屬創始一切均須妥籌滇省地處邊荒無從效法節經咨會已議建設各省查取章程圖式去後復查各該學堂操練多保西法而緊要關鍵不外號令嚴密隊伍整齊槍械精工施放有準各端會諭令省防綏靖各營一體查照洋操取其有用者認眞操演每月六操九次無事在營專演架式較練步伐月終仍由臣等會閱一次分別賞罰以昭勸懲西南兩防亦飭該管統領先調附近兩營如法操練一俟此營練有成效再次第抽換在防各營操習周而復始期成勁旅設有調遣臣等庶稍有可恃現在設立學堂亦係整飭武備練選人才之意今督同司道勘得省城內西北學海邊地方有菜園空地一塊基甚平闊計前後左右約有九十餘丈之譜足敷建造房舍及操練之用業於本年五月內備價購買仿照各省學堂舍合用者照式興修並飭該司道等出示招募文武學生各數十名卽先借承華圃演武廳地方練習所有各學生日行功課亦卽查省章程刪繁就簡酌量辦理復咨會北洋大臣在於天津武備學堂內酌擬教習二員議定薪水盤費來滇以資訓練計時堂舍落成教習亦到再行妥議詳細章程另行奏報至此項經費約需籌備萬金滇省庫儲支絀異常無欵可以提撥擬請援照湘鄂各省成案指提的欵搏飭支給事竣作正報銷將來學堂常年經費尤須先事籌維免致臨時竭蹶據雲南善後局司道陳啓泰等會同藩臬兩司核議詳　奏前來臣等覆查無異除咨總理各國事務衙門暨戶兵禮部查照外謹合詞恭摺具　奏伏乞　皇上聖鑒再前奉　諭旨飭令各省籌建大學堂等因欽此現查庫欵地勢一時難以併舉然各項人才自應隨時留心物色擬俟算學館肆業諸生揣摩有得一面添購外洋書籍再行漸次擴充以期仰副　朝廷興賢育人實事求是之至意合併聲明謹　奏奉　硃批該衙門知道欽此

○○頭品頂戴護理江西巡撫布政使臣翁曾桂跪　奏為創設吏治學堂以勵人才而開風氣仰祈　聖鑒事竊臣欽奉　諭旨飭令各直省省會及各府州縣設立中學堂小學堂等因欽此　聖謨宏遠欽佩同深當卽通行各屬一體欽遵旋此薄海臣民咸知向學富強之道實基於此惟是町畦頗闢風氣未開凡茲士民難與圖始竊謂欲廣教化必先求教人之人此外洋所以有官學堂師範學堂之設也伏思中國教養其責在官官與民最親者莫如牧令蓋牧令為民所贍仰地方治否恒視為轉移臣以為欲教民必先自教令始查江西牧令不之通才每閒新政之領莫不歡欣鼓舞臣因勢利導於省城城隍廟設立吏治學堂謹照經濟科分內政外交理財經武格物致工六門視其性之所近或專研或兼習各從其便凡中西書籍器具之要者由臣籌備並令就學之牧令等捐集自開辦以來互相討論已聚至四十八人有志吏治潛心肆習者向復接踵而至現委南昌府知府江毓昌認眞督課臣與藩臬兩司按月面試一次分別等第其屢列上等者優予獎勵列下等者酌予記過於造就人才之中仍寓甄別屬吏之意俟學業有成委以差缺興養立教自能措置裕如與紳士所立各學堂相輔而行收效必當迅速至佐貳等末職雖人地方之責然佐治攸資豈宜令不學無術之人濫學充數現亦設立奮志學堂專為習肆之所其議程以及考試之法一如今他如官員子弟以無在江游幕之人旣不便付入本省學堂又不能遠道回籍就學此中不無可造之材獨令兩隅殊為可惜擬卽仿照京師小學堂辦法為之另立及學堂一切肆業及學成咨送章程均仿照小學堂章程辦理總期廣權英賢勸加作育但能多成一材將來多收一材之用未仕者可冀明通已仕者無廣閣陋以仰副　朝廷培植人材開導風氣之至意所有創設吏治學堂緣由理合恭摺具　奏伏乞　皇上聖鑒訓示謹　奏奉　硃批吏治乃地方官分內之事所擬著毋庸議欽此

○○奎俊片　再奴才接前兼署四川總督恭壽電稱川省營務改練新操應由江南自強軍內調取教習並快槍快砲分配子彈備用槍砲為行軍利器現在改練洋操必須新式合用奴才電商督臣劉坤一擬就江南各局嚴取九響毛瑟等快槍五千五百杆後堂劈山砲四十尊快砲二十尊馬槍呢槍五百杆云者士十三萬馬槍六十杆子彈酌釐酌釐並在自強軍內選調教習赴川督練期成勁旅謹附片陳明伏乞　聖鑒謹　奏奉　硃批該衙門知道欽此